

A la mitad del Camino

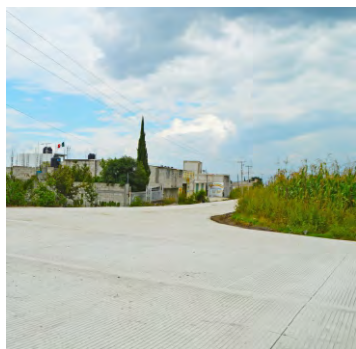

A 17 MIL HABITANTES BENEFICIARÁ CARRETERA DE SAN BUENAVENTURA

Con una inversión de más de 8 millones de pesos del Gobierno del Estado y Municipio se pavimenta con concreto hidráulico cerca de 2 kilómetros de la carretera que comunica a San Buenaventura Tecaltzingo con San Juan Tuxco y beneficiará a 17 mil habitantes.



Para la administración que encabeza Rafael Núñez Ramírez, es de suma importancia seguir construyendo mejores vialidades para que la ciudadanía transite de manera segura.



SE INVIERTEN 999 MIL PESOS EN LA PAVIMENTACIÓN DE CALLES EN TLANALAPAN

· **Presidente Rafael Núñez y Soraya Córdova dan banderazo de inicio de la pavimentación de dos calles**

Con una inversión de 999 mil pesos, el Presidente Rafael Núñez Ramírez acompañado de Soraya Córdova Morán, dirigente antorchista, dieron el banderazo de inicio de construcción de la calle Oaxaca en San Rafael Tlanalapan.

Atendiendo las peticiones de los pobladores de San Rafael Tlanalapan, el Gobierno Municipal de San Martín Texmelucan y el Movimiento Antorchista, sumaron esfuerzos para pavimentar con concreto hidráulico los casi 202 metros de esta importante vialidad que mejorará las condiciones de vida de toda la comunidad.



PROYECTAN REMODELACIÓN DEL MERCADO MUNICIPAL “DOMINGO ARENAS”



· **Presidente Rafael Núñez y funcionarios de SECOTRADE y CMIC recorren inmueble para iniciar las tareas para el próximo 11 de noviembre de 2017**

Con miras a la remodelación del Mercado Municipal "Domingo Arenas" -con motivo de sus primeros 100 años de edificación- autoridades municipales, SECOTRADE y CMIC recorrieron sus instalaciones para iniciar las tareas para el próximo 11 de noviembre de 2017.

El Presidente Municipal, Rafael Núñez Ramírez, señaló que los trabajos al interior del mercado que se tienen contemplados son: pintura al interior y exterior del inmueble, alumbrado y cambio de instalaciones de gas y remozamiento de la fachada.



CERCA DE 2905 DESPENSAS ENTREGA EL SISTEMA MUNICIPAL DIF A TEXMELUQUENSES



· Se contribuye a una buena y sana alimentación de personas de bajos recursos

Con la entrega de 2905 despensas alimenticias, el Sistema Municipal DIF que encabeza Emilia Sofía García de Núñez fueron beneficiadas igual número de personas de la tercera edad, personas con discapacidad e INCONUT.

Dicho apoyo alimenticio corresponde a los meses de agosto, septiembre, octubre, noviembre y diciembre, por lo que las personas con discapacidad beneficiadas fueron 2038 y de las INCONUT fueron 867.



GRAN AFLUENCIA DE VISITANTES REGISTRA LA “FERIA SAN MARTÍN TEXMELUCAN 2016”

En su cuarto día de actividad la Feria de San Martín Texmelucan ya se puede considerar todo un éxito en cuanto al aforo de visitantes se refiere, así lo señaló la Regidora de Turismo, Graciela Reyes Islas, al argumentar que las expectativas han sido rebasadas.

Aseguró que de ir así, la afluencia, las 70 mil personas registradas en ediciones anteriores, podrían verse superadas, muestra de ello, señaló, fue este domingo cuando la zona de San Damián estuvo muy concurrida.

El teatro del pueblo, el acceso a todos los juegos mecánicos con



boleto de 50 pesos, áreas de stands —con una gran variedad de artículos artesanales— la zona de comida típica que se ha vuelto toda una tradición, es lo que los visitantes pueden disfrutar.

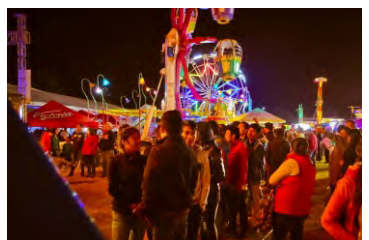

CIERRE DE AV. LIBERTAD DE CALLE AGUSTÍN LARA A CALLE HIDALGO



**CALLE 5 DE MAYO
TEMPORALMENTE
DOBLE SENTIDO
DE MORELOS A AV. LIBERTAD**

-  SOLO ACCESO A GASOLINERA
-  VÍAS ALTERNAS
-  SENTIDO
-  DOBLE SENTIDO

TOME SUS PRECAUCIONES

No guardes silencio

25 de noviembre

**Día Internacional
de la lucha contra la
Violencia hacia la mujer**



sanmartintexmelucan.gob.mx



/Comunicación y
Estrategia Texmelucan



@Com_Texmelucan



Comunicación San Martín