

INICIA PROTECCIÓN CIVIL DRAGADO DE RÍOS, LADERAS Y PUENTES QUE CRUZAN TEXMELUCAN

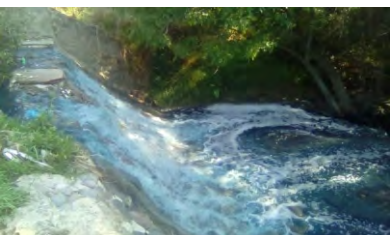

- **Para evitar contaminación, inundación y focos de infección de las afluentes**
- **Concientizan a empresas textiles y de lácteos a sanear sus aguas residuales**

Protección Civil, Bomberos y Servicios Pre-hospitalarios iniciaron la limpia de laderas, puentes y ríos que cruzan por el municipio de San Martín Texmelucan y sus once Juntas Auxiliares, para evitar la contaminación, inundaciones y focos de infección en todas las afluentes.

Así lo dio a conocer el director de Protección Civil, Gabino Ramírez Cortés, al mencionar que el inicio de la dragada de ríos, también se fundamenta tras la recomendación de la Comisión Nacional de Derechos Humanos en el expediente 10/2017 la cual, fue y es atendida en tiempo y forma por las autoridades.

Mantener las afluentes limpias y saneadas es para evitar, de manera contundente, inundaciones para la próxima temporada de lluvias, misma que ha sido nuestra responsabilidad, pues en los últimos cuatro años no se ha registrado inundación alguna.

Ramírez Cortés, indicó que existe de manera permanente la concientización a empresas textiles y de lácteos para que con responsabilidad trabajen en el tratamiento de sus aguas negras y eviten canalizar sus residuos contaminantes a los ríos.

Dijo que el ayuntamiento cumple con todos y cada uno de los estándares observados en el expediente de la CNDH y que se ejecutará a cabalidad con todo, “ese es el compromiso que el presidente municipal, Rafael Núñez Ramírez, nos ha marcado y lo lograremos”.



MIGRACIÓN Y AUTORIDADES TEXMELUQUENSES TRABAJAN EN DETECCIÓN DE PERSONAS CENTRO AMERICANAS



- Ayuntamiento y el INM atienden y protegen a personas extranjeras
- Tianguismanalco, Tuxco, Tlanalapan y Tepatlaxco, juntas auxiliares con detección de personas con aspecto centroamericano

El ayuntamiento de San Martín Texmelucan en coordinación con la delegación del Instituto Nacional de Migración (Puebla), recorren y supervisan diversas juntas auxiliares para detección de personas centroamericanas para su atención, protección y en su momento repatriación a su país de origen.

Tenemos que salvaguardar su integridad, evitar exponerlos a ellos y a la sociedad texmeluquense a eventualidades irracionales y claro está, respetar sus derechos humanos por sobre todas las cosas, señaló el presidente municipal, Rafael Núñez Ramírez.

Carla González Aguilar, delegada del INM en Puebla, sostuvo que la colaboración de cada municipio es importante para detectar personas que por circunstancias diversas están fuera de su país, principalmente de Centroamérica, y brindar apoyo en todo lo necesario.



EQUIPO DE BASQUETBOL DE LA CATEGORÍA INFANTIL-FEMENIL DE TEXMELUCAN VA AL TORNEO NACIONAL

El equipo de basquetbol de la categoría infantil-femenil de la escuela Niños Héroes de Chapultepec que representa a San Martín Texmelucan gana con un marcador final de 20 sobre 17 contra el equipo del Colegio Benavente de la ciudad de Puebla, logrando con esto pasar al torneo nacional que se llevará a cabo en Nayarit.



RECONOCE ORGANIZACIÓN CIHUAUTLA APOYO Y RESULTADOS DEL INSTITUTO DE LA MUJER TEXMELUQUENSE



- Entregan resultados de la evaluación por la alerta de género
- El IMT satisfactoriamente evaluado en sus protocolos de atención

La directora de la organización Cihuatla Voluntad, Equidad y Bienestar A. C. Arely Sánchez Vázquez, entregó al Instituto de la Mujer Texmeluquense evaluación positiva tras resultados y apoyos a la petición de alerta de género en el Estado.

Los resultados arrojados del IMT salieron de manera satisfactoria por sus protocolos de atención a cada una de las mujeres, madres de familia y trabajadoras que se acercaron a demandar ayuda, asesoría y asistencia legal.

El reconocimiento le fue entregado a la directora del IMT, Mónica Minutti Tostado, en

presencia del presidente municipal de San Martín Texmelucan, Rafael Núñez Ramírez, quien demandó seguir trabajando por la defensa y protección de los grupos vulnerables de la sociedad.

-Dicha organización sin fines de lucro- resaltó que el equipo que conforma el IMT es unido y comprometido con los temas de alerta de género, además de que cumplen con las acciones pertinentes en la protección de los derechos de las mujeres.

El alcalde mencionó que su administración está comprometida con las mujeres, apoyando en todo momento las necesidades que éstas demanden y sobretodo, recalcó que las mujeres son la pieza fundamental de las familias texmeluquenses.



H. AYUNTAMIENTO
SAN MARTÍN
TEXMELUCAN
PUNTO DE ENCUENTRO
GOBIERNO MUNICIPAL 2016-2018

TESORERÍA
MUNICIPAL

Impuesto
Predial 2018

Marzo-Abril
descuento Predial

-10%
Recargos
50%



RECLUTAMIENTO

DE ASPIRANTES A POLICÍA 2018

- PRESTACIONES DE LEY
- EDAD DE 18 A 40 AÑOS
- SALARIO COMPETITIVO

Informes:

**Comisaría de Seguridad Pública,
Tránsito y Vialidad**

(frente a presidencia municipal)

**de lunes a viernes de
8:00 a 16:00 hrs.**



/Comunicación y
Estrategia Texmelucan



@Com_Texmelucan



Comunicación San Martín

sanmartintexmelucan.gob.mx