



**ACTA DE ENTREGA RECEPCIÓN
DE OBRAS POR CONTRATO**



En la localidad de **SAN MARTIN TEXMELUCAN** del Municipio de **SAN MARTÍN TEXMELUCAN** del Estado de Puebla, siendo las **10:30** horas del día **12 DE ENERO DE 2016**, se levanta el acta de entrega recepción de los trabajos correspondientes a:

Nombre de la obra: CONSTRUCCION Y EQUIPAMIENTO DE COMEDOR EN ESCUELA PRIMARIA VENUSTIANO CARRANZA CON CLAVE 21DPR0527S	
No. de obra: 15319	Contrato No. DGOP-DOP-010-RAMO 33/15 Convenio No. 01 DGOP-DOP-010-RAMO 33/15
Oficio de Autorización de suficiencia presupuestal: HASMT-TM-062/15	Contratista: ING. ELIUT MORALES HERNANDEZ
Monto asignado: \$775,723.27	Monto del contrato: \$774,653.34
RAMO 33 FISM 2015: \$774,653.34	Fecha de inicio: 18 DE SEPTIEMBRE DE 2015
Ejercicio: 2015	Fecha de término: 20 DE NOVIEMBRE DE 2015
Fianza de vicios ocultos: <u>6417-50859-9</u> AFIANZADORA INSURGENTES S.A. de C.V.	
Por el Municipio:  ARQ. MARCO ANTONIO MORENO SOTO SUPERVISOR DE OBRAS PUBLICAS	Por el contratista:  ING. ELIUT MORALES HERNANDEZ

Descripción de los trabajos que se reciben:

1.- CIMENTACION EN EDIFICIO

LIMPIEZA, TRAZO Y NIVELACION DEL TERRENO EN AREA DE EDIFICACION. INCLUYE :MANO DE OBRA, HERRAMIENTA, EQUIPO DE TOPOGRAFIA, ACARREOS DE MATERIAL PRODUCTO DE LA LIMPIEZA Y DESPALME (HASTA 25CM PROMEDIO) ACARREO DE MATERIAL DENTRO DE OBRA A TIRO AUTORIZADO, TRASPALEOS, APILE DE MATERIAL, BANCOS DE NIVEL, ESTACAS DE MADERA DE PINO DE 3", REFERENCIAS, MOJONERAS Y LIMPIEZA DEL AREA DE TRABAJO Y ACARREOS DEL MATERIAL A 5 ESTACIONES COMO MAXIMO. SE PAGA POR UNIDAD DE OBRA TERMINADA.

EXCAVACION A MANO TERRENO TIPO "A" INVESTIGADO EN OBRA, CUALQUIER PROFUNDIDAD INCL ACARREO A TIRO AUTORIZADO DENTRO DE LA OBRA DE MATERIAL NO UTILIZABLE (5 ESTACIONES), PAGO POR UNIDAD DE OBRA TERMINADA.

M2 114.40

M3 45.63



**ACTA DE ENTREGA RECEPCIÓN
DE OBRAS POR CONTRATO**



PLANTILLA DE CONCRETO HECHO EN OBRA F'C=100KG/CM2 DE 6 CM. DE ESPESOR PROMEDIO, SE DEBERÁ CONSIDERAR PARA ESTE TRABAJO: MATERIALES, MANO DE OBRA, HERRAMIENTA, EQUIPO, CIMBRA DE FRONTERA, ELEVACIONES, CARGAS, ACARREOS, REGLEADO, NIVELADO, LIMPIEZA DE LA ZONA DE TRABAJO, ACOPIO Y RETIRO DE DESPERDICIOS A TIRO AUTORIZADO Y LIMPIEZA DE LA ZONA DE TRABAJO

M2 47.38

MAMPOSTERIA DE PIEDRA DE LA REGION ASENTADA CON MORTERO CEM-CAL-ARENA, PROPORCION 1:2:6 EN CIMENTACION.

M3 13.22

RELLENO Y COMPACTADO DE MATERIAL PRODUCTO DE EXCAVACION CON COMPACTADOR MANUAL (BAILARINA) Y AGUA, EN CAPAS DE 20CM DE ESPESOR INCL. ACARREO A TIRO AUTORIZADO DENTRO DE LA OBRA, MEDIR COMPACTACION.

M3 25.92

CADENA DE CONCRETO F'C=150Kg/cm2 SECCION 14X35CM ARMADA CON 4 VARILLAS No.3 Y ESTRIBOS No.2 @ 20CM. INCL. CIMBRA APARENTE Y CRUCES DE VARILLAS.

ML 16.00

ACERO PARA REFUERZO EN CIMENTACION, CON ALAMBRON #2 FY = 250 KG/CM2 INCLUYE:SUMINISTRO, HABILITADO, ARMADO, TRASLAPES, GANCHOS Y DESPERDICIOS.

KG 45.93

ACERO REFUERZO DIAMETRO #3 F'Y=4200KG/CM2 INCLUYE SUMINISTRO HABILITADO, ARMADO, TRASLAPES, SILLETAS, GANCHOS Y DESPERDICIOS.

KG 191.39

ACERO REFUERZO DIAMETRO #4 F'Y = 4200 KG/CM2 INCLUYE: SUMINISTRO HABILITADO, ARMADO, TRASLAPES, SILLETAS, GANCHOS Y DESPERDICIOS.

KG 105.97

ACERO REFUERZO DIAMETRO #5 F'Y=4200KG/CM2 INCLUYE SUMINISTRO HABILITADO, ARMADO, TRASLAPES, SILLETAS, GANCHOS Y DESPERDICIOS. CIMBRA PARA CIMENTACION CON MADERA DE PINO DE 3A, ACABADO COMUN, INCLUYE: CIMBRADO Y DESCIMBRADO.

KG 51.79

M2 30.55

CONCRETO HECHO EN OBRA F'C=250KG/CM2 EN CIMENTACION, T.M.A 3/4", INCLUYE COLOCADO, VIBRADO Y CURADO.

M3 5.40

2. - ESTRUCTURA EN EDIFICIO

ACERO REFUERZO EN ESTRUCTURA DIAMETRO #3 FY=4200KG/CM2 INCL. SUMINISTRO, HABILITADO, ARMADO, TRASLAP, GANCHOS, SILLET.Y DESP.

KG 1,447.77

ACERO REFUERZO EN ESTRUCT. DIAMETRO #4 FY=4200KG/CM2 INCL. SUMINISTRO, HABILITADO, ARMADO, TRASLAP, GANCHOS, SILLET. Y DESP.

KG 255.08

ACERO REFUERZO EN ESTRUCT. DIAMETRO #5 FY=4200KG/CM2 INCL. SUMINISTRO, HABILITADO, ARMADO, TRASLAPES, GANCHOS, SILLETAS Y DESPERDICIO.

KG 147.13

ACERO REFUERZO EN ESTRUCT. DIAMETRO #6 AL 12 FY=4200KG/CM2 INCL. SUMINISTRO, HABILITADO, ARMADO, TRASLAPES, GANCHOS, SILLETAS Y DESPERDICIO.

KG 289.23



**ACTA DE ENTREGA RECEPCIÓN
DE OBRAS POR CONTRATO**



CIMBRA EN COLUMNAS Y MUROS APARENTE CON TRIPLAY DE PINO 16MM INCL. CIMBRADO, DESCIMBRADO, HABILITADO Y CHAFLANES U OCHAVOS.	M2	7.50
CIMBRA APARENTE EN TRABES CON TRIPAY DE PINO DE 16 MM. INCLUYE CIMBRADO, DESCIMBRADO, CHAFLANES, U OCHAVOS Y FRENTE	M2	50.05
CIMBRA P/LOSAS, ACABADO APARENTE C/TRIPLAY DE PINO 16MM. INCL. CIMBRADO, DESCIMBRADO, CHAFLAN, GOTERO Y FRENTE (OCHAVOS).	M2	135.74
CONCRETO F'C=250KG/CM2 EN ESTRUCT.Y LOSAS T.M.A.3/4"COLOC.VIBRADO Y CURADO EN LOSAS INCLUYE: AFINE Y ACABADO PARA RECIBIR IMPERMEABILIZANTE	M3	19.33
3. - ALBAÑILERIA Y ACABADOS EN EDIFICIO		
CIMBRA PARA CADENAS CON MADERA DE PINO DE 3a ACABADO COMUN INCL. CIMBRADO Y DESCIMBRADO.	M2	9.23
CONCRETO F'C=250KG/CM2 T.M.A. 3/4" EN ELEMENTOS COMO CADENAS, CASTILLOS, COLUMNAS ETC.HASTA 5 MTS. DE ALTURA	M3	0.78
MURO DE TABIQUE ROJO COMUN DE 11 A 14 CM.DE ESPESOR ASENTADO CON MORTERO CEMENTO-ARENA 1:3 ACABADO COMUN.	M2	92.42
CADENA O CASTILLO DE CONC. F'C=150KG/CM2 14X15CM. ARM. C/4 VAR.#2.5 O #3 F'Y=4200KG/CM2 EST.#2 @ 15CM. INCL. CIMB. APAR Y CRUCES DE VARILLA.	ML	29.38
CASTILLO SECCION DE 15X20 CM. ARMADO CON 4 DIAMETROS DEL No. 3 Y ESTRIBOS DEL No. 2 A @ 15 CM. INCLUYE ARMADO CIMBRADO DESCIMBRADO, CON CONCRETO HECHO EN OBRA DE F'C= 200 KG/CM2	ML	46.20
CADENA DE CONCRETO F'C=150KG/CM2 DE 14X20CM. ARMADA C/4VAR. #3 Y ESTRIBOS #2 @ 20CM. 70CM. DE LONG. INCL.CIMBRA APARENTE.	ML	8.15
CADENA DE CONCRETO 14X15 F'C=150KG/CM2, ARM.CON 4 VAR. # 3 Y E.#2 @ 30CM, INCL. CIMBRA APARENTE Y CRUCES DE VARILLAS.	ML	38.60
CADENA O CASTILLO DE CONCRETO F'C=150KG/CM2 14X20CM, ARM. CON 4 VAR. #4 Y EST. #2 @ 20CM, INCL. CIMBRA APARENTE Y CRUCES DE VARILLA	ML	16.30
LOSA DE CONCRETO PARA BARRA O MOSTRADOR, F'C=200KG/CM2 DE 10CM. DE ESPESOR ACABADO PULIDO, ARMADA CON VARILLA #3 INCLUYE CIMBRA.	M2	8.07
SUM.Y RELLENO D/MAT. INERTE, COMPACTADO CON COMPACTADOR MANUAL (BAILARINA) Y AGUA, EN CAPAS DE 20CM DE ESPESOR INCL. ACARREO A TIRO AUTORIZADO DENTRO DE LA OBRA, MEDIR COMPACTACION.	M3	35.75
FIRME DE CONCRETO F'C = 150 kg/cm2, DE 5 CM DE ESPESOR, INCLUYE: MALLA DE 6x6-10/10, CIMBRA, ACARREO A 20 mts. MÁXIMO, COMPACTADO, NIVELADO, MAESTREADO, REGLEADO Y TODO LO NECESARIO PARA SU CORRECTA EJECUCIÓN.	M2	91.85



**ACTA DE ENTREGA RECEPCIÓN
DE OBRAS POR CONTRATO**



PISO DE LOSETA CERAMICA PRENSADA ESMALTADA 30 X 30 CM. COLORES CLAROS L. METALICALL II ASENT. C/MORT. ADHES. BAJA ABSOR. INCL. JUNT. C/BOQ. DE COLOR 6 A 10 MM. ESPESOR	M2	91.85
PISO DE CONCRETO F'C=150 KG/M2 DE 10 CMS. DE ESPESOR ACABADO RUGOSO ANTIDERRAPANTE	M2	27.34
GUARNICION DE CONCRETO FC=150KG/CM2 DE 15X30CM SIN ARMAR INCLUYE CIMBRA	M	24.30
FORJADO DE NARIZ DE CONCRETO F'C = 150 KG/CM2 INCLUYE: SOLO CIMBRA Y ACERO 0.8 KG/ML.PARA REMATE PISO LADO POSTERIOR Y LATERALES DEL EDIFICIO.	ML	20.80
FORJADO DE NARIZ EN BANQUETAS, SE INCLUYE UNICAMENTE CIMBRA Y MANO DE OBRA.	ML	24.30
APLANADO MUROS CON MORTERO CEMENTO-CAL- ARENA 1:2:6, A PLOMO Y REGLA, ACAB.CON LLANA DE MADERA, INCL.REMATES Y EMBOQUILLADO.	M2	184.85
S. Y C. AZULEJO BLANCO DE PRIMERA ASENT. CON MORT. CEM-ARE 1:5 JUNTEADO CON CEMENTO BLANCO INCL. CORTES RECTOS, REMATES, EMBOQUILLADO A 45° Y REPELLADO.	M2	34.22
PINTURA VINILICA LAVABLE/MUROS, PLAFONES, COLUMNAS ACABADO RUSTICO SOBRE SUPERFICIE YA PREPARADA, INCLUYE ANDAMIOS, LIMPIEZAS DEL AREA DE TRABAJO.	M2	375.93

4. - CANCELERIA

S. Y C. CANCEL. DE ALUMINIO ANOD. NAT C/VENT. FIJA Y CORREDISA S/PLANO CAPCEE 1500 LIN BOLSA 2X1 1/4" Y CRISTAL 4 MM ESPESOR Y ACCES P/SU	M2	17.56
S.YC.DE PTA.MULTIPANEL T/CAPFCE 1X2.50MT.C/MARC.Y CONTRMARC. DE ALUM.ANOD.NAT.LIN.BOLSA DE 2X11/4" INC.ACCES. P/SU COL.	PZA	2.00
S. Y C. DE PUERTA MULTIPANEL TIPO CAPCEE DE .92 X 2.05 MTS. CON MARCO Y CONTRAMARCO DE ALUMINIO ANODIZADO NATURAL LINEA BOLSA DE 2 X 11/4" INCL. ACCESORIOS PARA SU COLOCACION.	PZA	1.00
SUM.Y COL.DE CERRADURA DE ALUM.ANOD.NAT.EN PTA.MOD. 525 O SIM. INC.MATERIAL PARA SU FIJACION.	PZA	3.00
SYC.CLOSET.P/GUARD.1.2X2.5X1.2 2PTAS. ABAT. PANELAR.APTE.2 CAR.6MM.MARC.ALUM.LIN.BOLS.3X13/4DE LUXO INC.ENTREP.DE MAD. PINO DE TAMBOR CON TRIPLAY 6MM.Y COSTADOS INC.TAQ.TORN.TRAB. TERM.	PZA	1.00
5. - INSTALACIONES EN EDIFICIO SALIDA ALUMBRADO O CONTACTO CON CAJA LAMINA Y TUBO FO. PARED DELGADA INCL. CONTRA Y MONITOR Y TODO LO NECESARIO PARA EL BUEN FUNCIONAMIENTO.	SA	22.00



**ACTA DE ENTREGA RECEPCIÓN
DE OBRAS POR CONTRATO**

SUM Y COL. DE LUMINARIA FLUORESCENTE DE SOBREPONER CON GABINETE DE 0.30X1.22 CON 2 LAMPARAS 2X32 AHORRADORAS DE ENERGIA,ARRANQUE RAPIDO 127V,60HZ CON DIFUSOR ACRILICO Y BALASTRA ALTA EFICIENCIA	PZA	18.00
S. Y C. DE TABLERO DE CONTROL PARA 8 CIRCUITOS MONOFASICOS.	PZA	1.00
SUM.Y COL.DE INTERRUPTOR TERMOMAGNETICO DE 1 POLO 15 A 50 AMP. TIPO QO, INCLUYE CONEXION Y PRUEBA.	PZA	4.00
SALIDA DE AGUA FRIA CON TUBERIA DE COBRE TIPO "M" DE 1/2" Y 3/4" PARA ALIMENTACION DE MUEBLES SANITARIOS. INCLUYE CONEXIONES, MATERIALES, HERRAMIENTA Y TODO LO NECESARIO PARA SU CORRECTA INSTALACION	SAL	3.00
SALIDA SANITARIA PARA MUEBLE DE BAÑO CON TUBO DE PVC CON CAMPANA INCLUYE CONEXIÓN ANGER ANILLO DE HULE	SAL	3.00
SUMINISTRO Y COLOCACION DE COLADERA DE PISO MARCA HELVEX MODELO 282 DE PISO. INCLUYE CONEXIONES, MATERIALES, HERRAMIENTA, MANO DE OBRA Y TODO LO NECESARIO PARA SU CORRECTA COLOCACION.	PZA	1.00
SUMINISTRO, COLOCACION Y CONEXION DE LAVABO. INCLUYE LLAVE DE ALETA, CONTRA REJILLA Y CESPOL CROMADO, LIMPIEZAS Y ACARREOS DE LOS MATERIALES DENTRO DE LA OBRA	PZA	2.00
TARJA DE ACERO INOXIDABLE DE 60X90 CM INCL. MEZCLADORA CUELLO DE GANSO, CESPOL CROMADO Y REGADERA TELEF.	PZA	1.00
PREPARACION DE GAS CON TUBO DE COBRE TIPO "L" (DIAM.19MM. Y 8MM.) PARA CALENTADOR O ESTUFA INCLUYE VALVULA DE PASO	PZA	2.00
S. Y C. DE TANQUE ESTACIONARIO PARA GAS DE 300L. DE CAPACIDAD, CON REGULADOR	PZA	1.00
S. Y C. CAMPANA PARA EXTRACCION DE HUMOS DE COCINA, LAB. TURISMO 2.00X1.20M, SEG. DISEÑO CAPCEE, LAM #18, INCL. EXTRACTOR, PINTURA ESMALTE.	PZA	1.00
6. - INSTALACIONES EN OBRA EXTERIOR		
REGISTRO ELECTRICO 60X60X80CM.C/BLOCK CEM.O TABIQUE PULIDO CON TAPA DE LAMINA Y FONDO DE ARENA.	PZA	1.00
SUMINISTRO Y TENDIDO TUBO CONDUIT PVC PESADO 32MM. INCLUYE CONEXIONES, TRAZO, EXCAVACION Y RELLENO.	M	35.00
SUM. COL.Y CONEX. DE CABLE DE COBRE C/AISLAM. THW CALIBRE #8 INCLUYE CINTA AISLANTE.	M	35.00
HIDRAULICA Y SANITARIA		
SUMINISTRO Y TENDIDO TUBO DE COBRE TIPO "M" 13MM. DIAMETRO INCLUYE CONEXIONES,TRAZO,EXCAVACION Y RELLENO.	ML	26.00



**ACTA DE ENTREGA RECEPCIÓN
DE OBRAS POR CONTRATO**

INTERCONEXION Y DESCARGA DE 2 TINACOS EN BATERIA CON TUBO DE FO.GALVAN.C-40 INCL. VALVULA DE COMPUERTA DE BRONCE 51MM.	PZA	1.00
SUM.Y TEND.TUBO SANIT.PVC(ANGER)1 CAMPAN.100MM DIAM.INCL.CONEX. TRAZO.EXCAV.CAMA ARENA,RELLEN.COMPACT.UNIDAD D/OBRA TERMINADA	ML	26.00
SUM. Y COL. DE TINACOS MARCA ROTOPLAS CON CAPACIDAD DE 1100 LTS. SE INCLUYE ELEVACION ACARREO Y CONEXIÓN	PZA	2.00
REGISTRO DE 60X40X80CM. CON BLOCK CEM. O TABIQUE, APL. INTER. CON MARCO Y CONTRAMARCO METAL.DE ANGULO DE 3/16"X1 1/4"Y TAPA.	PZA	2.00
SUM. Y COL. DE TUBO SANITARIO ADS DE POLIETILENO DE ALTA DENSIDAD DE 15 CM. DE DIAMETRO INCL. EXCAVACION, RELLENO Y COMPACTADO Y TODO LO NECESARIO PARA SU BUEN FUNCIONAMIENTO.	PZA	30.00

7. - ADHERIDOS EN EDIFICIO

IMPERMEAB.APTE.SELLAD.ASFALT.2L/M2+MEMBRANA.SBS COMP.ASFALT.DESTIL.MODIFIC.C/ELASTOMEROS TIPO SBS.TIPO VG-30 APLIC.EN CALIENTE TERMOF.ACAB.SUP.GRAVILLA COLOR ROJO. SOBRE SUPERFICIE YA PREPARADA, INCLUYE ANDAMIOS, LIMPIEZAS DEL AREA DE TRABAJO.	M2	137.28
S. Y C. ESCALERA MARINA C/2 TUBOS FO. CAL. CED. 40 1 1/4" Y ESC. C/VAR.#5 DE 40CM. LONG. @ 30 CMS. INCL. ANCLAJE Y PINTURA DE ESMALTE	ML	2.40
LIMPIEZA FINAL DEL AREA DE TRABAJO, INCLUYE ACARREOS DENTRO Y FUERA DE LA OBRA	ML	89.8860

8. - MOBILIARIO

Estufa de 30" con 4 quemadores y horno	PZA	1.00
Parrilla dos fogones tipo industrial	PZA	2.00
Características Generales: Refrigerador con seguro anti-derrames, acabados en acero inoxidable, jaladeras expuestas cromadas en el exterior, 3 parrillas de cristal templado, cajón transparente para verduras-frutas, cubierta del cajón de cristal, 2 anaqueles transparentes galoneros, barandilla de aluminio, rack para huevos; congelador con parrilla de cristal, 2 barandillas.	PZA	1.00
Sillas apilable de plástico para comedor	PZA	60.00
Mesa para cafetería de 0.80 x 1.20m cubierta de plástico en base metálica	PZA	15.00



**ACTA DE ENTREGA RECEPCIÓN
DE OBRAS POR CONTRATO**



Botiquín escolar incluye gabinete empotrable en muro y artículos de primeros auxilios PZA 1.00

Extintor de 20 Lb PZA 1.00

Importe del contrato: **\$774,653.34** (SETECIENTOS SETENTA Y CUATRO MIL SEISCIENTOS CINCUENTA Y TRES PESOS 34/100 M.N.)

Fecha real inicio **18 DE SEPTIEMBRE DE 2015** Fecha real de terminación: **20 DE NOVIEMBRE DE 2015**

Convenio Modificatorio: **01 DGOP-DOP-010-RAMO 33/15**

Relación de estimaciones de conceptos de trabajo ejecutados:

	30% ANTICIPO	ESTIMACION UNO	ESTIMACION DOS	ESTIMACION TRES (FINIQUITO)
FONDO	FISM 2015	FISM 2015	FISM 2015	FISM 2015
No. FACTURA	119	124	134	149
IMPORTE	\$232,396.00	\$263,138.06	\$208,868.07	\$70,251.21

MONTO TOTAL: \$774,653.34

Pendientes de autorización: Ninguno

El contratista declara que entrega los planos actualizados del Proyecto ejecutado: N/A

Manuales de Operación: N/A

Certificado de garantía de calidad: _____



**ACTA DE ENTREGA RECEPCIÓN
DE OBRAS POR CONTRATO**

Constancia de entrega del archivo de documentos; que entrega el contratista a la residencia de la obra:

No habiendo más que agregar, se cierra la presente acta a las **11:00** horas en el mismo lugar y fecha de su apertura.

Por el Municipio contratante

Recibe:



PRESIDENCIA MUNICIPAL
H. AYUNTAMIENTO DE
SAN MARTÍN TEXMELUCAN, PUE.
2014 - 2018

ING. JOSÉ RAFAEL NÚÑEZ RAMÍREZ
PRESIDENTE MUNICIPAL CONSTITUCIONAL

DIRECCIÓN GENERAL DE
OBRAS, SERVICIOS PÚBLICOS,
DESARROLLO URBANO, ECOLOGÍA
Y MEDIO AMBIENTE

ARQ. BENJAMÍN GARCÍA NOÉ
DIRECTOR GENERAL DE OBRAS, SERVICIOS
PÚBLICOS, DESARROLLO URBANO, ECOLOGÍA Y
MEDIO AMBIENTE

ING. EDUARDO VELÁZQUEZ DÍAZ
DIRECTOR DE OBRAS PÚBLICAS

Por el contratista Entrega:

ING. ELIUT MORALES HERNÁNDEZ

ESTADO LIBRE Y SOBERANO DE PUEBLA
SECRETARÍA DE EDUCACIÓN PÚBLICA
DIRECCIÓN DE EDUCACIÓN BÁSICA
ESC. PRIM. FED. MATUTINO
"VENUSTIANO CARRANZA"
C.I.T. 21DPR15278
SAN MARTÍN TEX., PUE.

Representantes del comité de beneficiarios de la obra

Francisco Ortiz Garcia
FRANCISCO ORTIZ GARCÍA
PRESIDENTE DE COMITÉ
DE BENEFICIARIOS DE LA OBRA

Arquibaldo Perez Padilla
ARQUIBALDO PÉREZ PADILLA
SECRETARIO DE COMITÉ
DE BENEFICIARIOS DE LA OBRA

Eduarda Cisneros Espinoza
EDUARDA CISNEROS ESPINOZA
VOCAL DE COMITÉ
PADRES DE FAMILIA

Miriam Rossette Ayala
MIRIAM ROSSETTE AYALA
TESORERO DEL COMITÉ
DE BENEFICIARIOS DE LA OBRA



H. Ayuntamiento
Municipal Constitucional
San Martín Texmelucan
Estado de Puebla

PRESIDENCIA MUNICIPAL

Contrato de Obra
Pública: DGOP-DOP-010-RAMO 33/15
No. de Obra: 15319
Nombre de la Obra: CONSTRUCCION Y EQUIPAMIENTO DE COMEDOR EN ESCUELA PRIMARIA VENUSTIANO CARRANZA CON CLAVE 21DPR0527S
Localidad: SAN MARTIN TEXMELUCAN
Periodo de Ejecución: DEL 18 DE SEPTIEMBRE DE 2015 AL 06 DE NOVIEMBRE DE 2015
Monto Total: \$ 774,653.34

H. AYUNTAMIENTO DE SAN MARTÍN TEXMELUCAN, PUEBLA.

CONTRATO DE OBRA PÚBLICA MUNICIPAL A PRECIO UNITARIO Y TIEMPO DETERMINADO, QUE CELEBRAN POR UNA PARTE EL H. AYUNTAMIENTO DE SAN MARTÍN TEXMELUCAN, PUEBLA, REPRESENTADO EN ESTE ACTO POR EL ING. JOSÉ RAFAEL NÚÑEZ RAMÍREZ, PRESIDENTE MUNICIPAL CONSTITUCIONAL, ASISTIDO POR EL ARQ. BENJAMÍN GARCÍA NOÉ EN SU CARÁCTER DE DIRECTOR GENERAL DE OBRAS, SERVICIOS PUBLICOS, DESARROLLO URBANO, ECOLOGIA Y MEDIO AMBIENTE, A QUIENES EN LO SUCESIVO SE LE DENOMINARA "EL CONTRATANTE" Y POR OTRA PARTE, LA PERSONA FISICA DENOMINADA "ELIUT MORALES HERNANDEZ", A QUIEN EN LO SUCESIVO SE LE DENOMINARA "EL CONTRATISTA", IDENTIFICANDOSE A AMBAS COMO "LAS PARTES" CUANDO SE DENOMINEN O ACTÚEN EN CONJUNTO; AL TENOR DE LAS SIGUIENTES DECLARACIONES Y CLÁUSULAS:

DECLARACIONES

I.- De "EL CONTRATANTE":

I.1.- Que, el **Municipio de San Martín Texmelucan, Puebla**, es una entidad de derecho público, base de la división territorial y de la organización política y administrativa del estado, investida de personalidad jurídica y patrimonio propios cuyo gobierno corresponde al H. Ayuntamiento, en merito de lo dispuesto por los artículos 115 fracción II de la Constitución Política de los Estados Unidos Mexicanos; 102, 103 y 105 fracción XI de la Constitución Política del Estado Libre y Soberano de Puebla; y 2, 3, 46 y 78 fracción XVIII de la Ley Orgánica Municipal.

I.2. Que, el **ING. JOSÉ RAFAEL NÚÑEZ RAMÍREZ**, acredita su personalidad jurídica, como **Presidente Municipal Constitucional del H. Ayuntamiento de San Martín Texmelucan, Puebla**, tal y como se desprende de la Constancia de Mayoría de Elección de Miembros del Ayuntamiento número IEE-073-13, expedida por el Comité Municipal Electoral del Instituto Estatal Electoral del Estado de Puebla, de fecha 10 de Julio de 2013; encontrándose facultado para suscribir el presente Convenio conforme lo dispuesto por el artículo 91 fracciones III, XLVI y XLVII de la Ley Orgánica Municipal para el Estado de Puebla, así como con la autorización expresa del H. Cabildo para celebrar convenios y contratos, hecha en el punto 14 de la Primera Sesión Ordinaria de Cabildo de fecha 15 de Febrero de 2014.

I.3.- Que, la adjudicación del presente Contrato, se efectuó mediante **INVITACION A UN MINIMO DE TRES PERSONAS**, de conformidad con el Artículo 23, 46 Y 47 Bis de la Ley de Obra Pública y Servicios Relacionados con la Misma para el Estado de Puebla y artículo 60 de la Ley de Egresos del Estado Puebla para el ejercicio 2015.

I.4.- Que, cuenta con los recursos necesarios para dar cumplimiento a las obligaciones que asume en virtud del presente acto, toda vez que la Secretaria de Hacienda y Crédito Público, radicará la inversión correspondiente al Servicio relacionado con la misma objeto de este Contrato con cargo a los Programas financiados con recursos de **FISM 2015**, y mediante oficio de autorización de suficiencia presupuestal **No. HASMT-TM-063/15** de fecha **07 DE SEPTIEMBRE DE 2015**, emitido por la Tesorería Municipal, de conformidad con los artículos 166 y 167 de la Ley Orgánica Municipal para el Estado de Puebla, anexa al



H. Ayuntamiento
Municipal Constitucional
San Martín Texmelucan
Estado de Puebla

PRESIDENCIA MUNICIPAL

Contrato de Obra
Pública: DGOP-DOP-010-RAMO 33/15
No. de Obra: 15319
Nombre de la Obra: CONSTRUCCION Y EQUIPAMIENTO DE COMEDOR
EN ESCUELA PRIMARIA VENUSTIANO CARRANZA
CON CLAVE 21DPR0527S
Localidad: SAN MARTIN TEXMELUCAN
Periodo de Ejecución: DEL 18 DE SEPTIEMBRE DE 2015 AL 06 DE
NOVIEMBRE DE 2015
Monto Total: \$ 774,653.34

presente Contrato.

I.5.- Que gestionará y obtendrá todas y cada una de las autorizaciones, licencias y permisos que en derecho se requiere para la ejecución del Servicio Relacionado con la Misma, objeto de este Contrato.

I.6.- Que, se encuentra inscrito en el **Registro Federal de Contribuyentes**, bajo el número **MSM850101CP2**.

I.7.- Que, se señala como domicilio para los efectos correspondientes el ubicado en **Boulevard Xicoténcatl Número 612, San Martín Texmelucan, Puebla, Código Postal 74000**.

II.- De "EL CONTRATISTA":

II.1.- Que el **C. ELIUT MORALES HERNANDEZ** es una persona física y por su propio derecho se identifica con credencial expedido por el Instituto Federal Electoral con número de folio **1728030655296**.

II.2.- Que, previamente a la suscripción del presente Contrato inspeccionó debidamente el sitio de los trabajos objeto de este Contrato, para ofrecer su oferta en el concurso **SM-DGOP-DOP-010-RAMO33/15** de la que se deriva la adjudicación del presente Contrato y en la que tomó en consideración todos los factores que intervienen en su ejecución, que en forma enunciativa más no limitativa son los siguientes: condiciones climatológicas, hidrológicas, orográficas, flora, fauna, vías de comunicación o de acceso existentes en la zona en que se ejecutará la obra, así como los elementos naturales y condiciones físicas propias del lugar.

II.3.- Que, se encuentra inscrito en el **Registro Federal de Contribuyentes**, bajo el número **MOHE6902198Q7**, para realizar, **Construcción de obras de urbanización**.

II.4.- Que, señala como su domicilio para los efectos del presente Contrato el ubicado en **Ferrocarril Norte 13 San Miguel San Miguel San Martín Texmelucan Puebla**.

DECLARACIONES

II.5.- Que, cuenta con la **solvencia económica, financiera, condiciones legales y técnica profesional**, conforme a la Ley de Obra Pública y Servicios Relacionados con la Misma para el Estado de Puebla, para cumplir con el objeto del presente Contrato.

II.6.- Que, conoce el contenido y los requisitos que establece la Ley de Obra Pública y servicios relacionadas con la misma para el Estado de Puebla; el documento donde se consigna el precio unitario del Servicio Relacionado con la Misma; los proyectos arquitectónicos y de ingeniería; las normas de calidad de los materiales y equipos de instalación permanente para este tipo de Servicio; especificaciones de construcción aplicable para este tipo de obra; normas de servicios técnicos vigentes; catalogo de partidas de trabajo e importes parciales y el total de la proposición; de los conceptos de trabajo; relación de los materiales y equipos de instalación permanente que en su caso proporcione el contratante y su programa de utilización; programa de ejecución de los trabajos detallados por partida, consignado por periodos las cantidades por ejecutar e importes correspondientes; programa de utilización de la maquinaria y equipo de construcción;



H. Ayuntamiento
Municipal Constitucional
San Martín Texmelucan
Estado de Puebla

PRESIDENCIA MUNICIPAL

Contrato de Obra
Pública: DGOP-DOP-010-RAMO 33/15
No. de Obra: 15319
Nombre de la Obra: CONSTRUCCION Y EQUIPAMIENTO DE COMEDOR EN ESCUELA PRIMARIA VENUSTIANO CARRANZA CON CLAVE 21DPR0527S
Localidad: SAN MARTIN TEXMELUCAN
Periodo de Ejecución: DEL 18 DE SEPTIEMBRE DE 2015 AL 06 DE NOVIEMBRE DE 2015
Monto Total: \$ 774,653.34

anexos que debidamente firmados por las partes, integran el presente contrato, así como, las demás normas que regulan la ejecución de los trabajos.

II.7.- Que, previamente a la suscripción del presente Contrato inspeccionó debidamente el sitio de los trabajos objeto de este Contrato, para ofrecer su oferta en el concurso **No. SM-DGOP-DOP-010-RAMO33/15** de la que se deriva la adjudicación del presente Contrato y en la que tomó en consideración todos los factores que intervienen en su ejecución, que en forma enunciativa más no limitativa son los siguientes: condiciones climatológicas, hidrológicas, orográficas, flora, fauna, vías de comunicación o de acceso existentes en la zona en que se ejecutará el Servicio Relacionado con la misma, así como los elementos naturales y condiciones físicas propias del lugar.

II.8.- Que, bajo protesta de decir verdad, **no se encuentra en alguno de los supuestos que le impida suscribir el presente Contrato**, previstos en el artículo 55 de la Ley de Obra Pública y servicios relacionadas con la misma para el Estado de Puebla.

II.9.- Que, se encuentra inscrito en el **Padrón de Contratistas del Municipio de San Martín Texmelucan**, bajo el número **PCMSMT-027/15-16**, mismo que se encuentra vigente hasta el día **31 de Mayo de 2016**.

III.- De "LAS PARTES":

ÚNICO.- Que, se reconocen la capacidad y personalidad jurídica con que se ostentan y con las cuales celebran este Contrato, manifestando que no existe error, dolo, mala fe, ni cualquier otro vicio que afecte el consentimiento con que se celebra. Asimismo, que conocen el alcance y el contenido de los documentos del concurso, mismo que forman parte integrante del presente Contrato y consta de la convocatoria; bases del concurso y pliego de requisitos con sus Anexos.

En merito de lo anteriormente expuesto, **"LAS PARTES"** se someten a las siguientes:

CLÁUSULAS

Primera - Objeto del contrato. - **"El Contratante"** encomienda a **"El Contratista"**, la realización de una obra denominada: **"CONSTRUCCION Y EQUIPAMIENTO DE COMEDOR EN ESCUELA PRIMARIA VENUSTIANO CARRANZA CON CLAVE 21DPR0527S"** consistente en:

1. - CIMENTACION EN EDIFICIO



H. Ayuntamiento
Municipal Constitucional
San Martín Texmelucan
Estado de Puebla

PRESIDENCIA MUNICIPAL

Contrato de Obra
Pública: DGOP-DOP-010-RAMO 33/15
No. de Obra: 15319
Nombre de la Obra: CONSTRUCCION Y EQUIPAMIENTO DE COMEDOR EN ESCUELA PRIMARIA VENUSTIANO CARRANZA CON CLAVE 21DPR0527S
Localidad: SAN MARTIN TEXMELUCAN
Periodo de Ejecución: DEL 18 DE SEPTIEMBRE DE 2015 AL 06 DE NOVIEMBRE DE 2015
Monto Total: \$ 774,653.34

LIMPIEZA, TRAZO Y NIVELACION DEL TERRENO EN AREA DE EDIFICACION. INCLUYE : MANO DE OBRA, HERRAMIENTA, EQUIPO DE TOPOGRAFÍA, ACARREOS DE MATERIAL PRODUCTO DE LA LIMPIEZA Y DESPALME (HASTA 25CM PROMEDIO) ACARREO DE MATERIAL DENTRO DE OBRA A TIRO AUTORIZADO, TRASPALOS, APILE DE MATERIAL, BANCOS DE NIVEL, ESTACAS DE MADERA DE PINO DE 3", REFERENCIAS, MOJONERAS Y LIMPIEZA DEL ÁREA DE TRABAJO Y ACARREOS DEL MATERIAL A 5 ESTACIONES COMO MAXIMO. SE PAGA POR UNIDAD DE OBRA TERMINADA.

M2 114.40

EXCAVACION A MANO TERRENO TIPO "A" INVESTIGADO EN OBRA, CUALQUIER PROFUNDIDAD INCL ACARREO A TIRO AUTORIZADO DENTRO DE LA OBRA DE MATERIAL NO UTILIZABLE (5 ESTACIONES), PAGO POR UNIDAD DE OBRA TERMINADA.

M3 45.63

PLANTILLA DE CONCRETO HECHO EN OBRA F'C= 100KG/CM2 DE 6 CM. DE ESPESOR PROMEDIO, SE DEBERÁ CONSIDERAR PARA ESTE TRABAJO: MATERIALES, MANO DE OBRA, HERRAMIENTA, EQUIPO, CIMBRA DE FRONTERA, ELEVACIONES, CARGAS, ACARREOS, REGLEADO, NIVELADO, LIMPIEZA DE LA ZONA DE TRABAJO, ACOPIO Y RETIRO DE DESPERDICIOS A TIRO AUTORIZADO Y LIMPIEZA DE LA ZONA DE TRABAJO

M2 47.38

MAMPOSTERIA DE PIEDRA DE LA REGION ASENTADA CON MORTERO CEM-CAL-ARENA, PROPORCION 1:2:6 EN CIMENTACION.

M3 13.22

RELLENO Y COMPACTADO DE MATERIAL PRODUCTO DE EXCAVACION CON COMPACTADOR MANUAL (BAILARINA) Y AGUA, EN CAPAS DE 20CM DE ESPESOR INCL. ACARREO A TIRO AUTORIZADO DENTRO DE LA OBRA, MEDIR COMPACTACION.

M3 25.92

CADENA DE CONCRETO F'C=150Kg/cm2 SECCION 14X35CM ARMADA CON 4 VARILLAS No.3 Y ESTRIBOS No.2 @ 20CM. INCL. CIMBRA APARENTE Y CRUCES DE VARILLAS.

ML 16.00

ACERO PARA REFUERZO EN CIMENTACION, CON ALAMBRON #2 F'Y = 250 KG/CM2 INCLUYE: SUMINISTRO, HABILITADO, ARMADO, TRASLAPES, GANCHOS Y DESPERDICIOS.

KG 45.93

ACERO REFUERZO DIAMETRO #3 F'Y=4200KG/CM2 INCLUYE SUMINISTRO HABILITADO, ARMADO, TRASLAPES, SILLETAS, GANCHOS Y DESPERDICIOS.

KG 191.39

ACERO REFUERZO DIAMETRO #4 F'Y = 4200 KG/CM2 INCLUYE: SUMINISTRO HABILITADO, ARMADO, TRASLAPES, SILLETAS, GANCHOS Y DESPERDICIOS.

KG 105.97

ACERO REFUERZO DIAMETRO #5 F'Y=4200KG/CM2 INCLUYE SUMINISTRO HABILITADO, ARMADO, TRASLAPES, SILLETAS, GANCHOS Y DESPERDICIOS.

KG 51.79



H. Ayuntamiento
Municipal Constitucional
San Martín Texmelucan
Estado de Puebla

PRESIDENCIA MUNICIPAL

Contrato de Obra

Pública:

No. de Obra:

Nombre de la Obra:

Localidad:

Periodo de Ejecución:

Monto Total:

DGOP-DOP-010-RAMO 33/15

15319

CONSTRUCCION Y EQUIPAMIENTO DE COMEDOR
EN ESCUELA PRIMARIA VENUSTIANO CARRANZA
CON CLAVE 21DPR0527S

SAN MARTIN TEXMELUCAN

DEL 18 DE SEPTIEMBRE DE 2015 AL 06 DE
NOVIEMBRE DE 2015

\$ 774,653.34

CIMBRA PARA CIMENTACION CON MADERA DE PINO DE
3A, ACABADO COMUN, INCLUYE: CIMBRADO Y
DESCIMBRADO.

M2 30.55

CONCRETO HECHO EN OBRA F'C=250KG/CM2 EN
CIMENTACION, T.M.A 3/4", INCLUYE COLOCADO, VIBRADO
Y CURADO.

M3 5.40

2. - ESTRUCTURA EN EDIFICIO

ACERO REFUERZO EN ESTRUCTURA DIAMETRO #3
F'Y=4200KG/CM2 INCL. SUMINISTRO, HABILITADO,
ARMADO, TRASLAP, GANCHOS, SILLET. Y DESP.

KG 1,447.77

ACERO REFUERZO EN ESTRUCT. DIAMETRO #4
F'Y=4200KG/CM2 INCL. SUMINISTRO, HABILITADO,
ARMADO, TRASLAP, GANCHOS, SILLET. Y DESP.

KG 255.08

ACERO REFUERZO EN ESTRUCT. DIAMETRO #5
F'Y=4200KG/CM2 INCL. SUMINISTRO, HABILITADO,
ARMADO, TRASLAPES, GANCHOS, SILLETAS Y
DESPERDICIO.

KG 147.13

ACERO REFUERZO EN ESTRUCT. DIAMETRO #6 AL 12
F'Y=4200KG/CM2 INCL. SUMINISTRO, HABILITADO,
ARMADO, TRASLAPES, GANCHOS, SILLETAS Y
DESPERDICIO.

KG 289.23

CIMBRA EN COLUMNAS Y MUROS APARENTE CON
TRIPLAY DE PINO 16MM INCL. CIMBRADO, DESCIMBRADO,
HABILITADO Y CHAFLANES U OCHAVOS.

M2 7.50

CIMBRA APARENTE EN TRABES CON TRIPAY DE PINO DE
16 MM. INCLUYE CIMBRADO, DESCIMBRADO, CHAFLANES,
U OCHAVOS Y FRENTE

M2 50.05

CIMBRA P/LOSAS, ACABADO APARENTE C/TRIPLAY
DE PINO 16MM. INCL. CIMBRADO, DESCIMBRADO,
CHAFLAN, GOTERO Y FRENTE (OCHAVOS).

M2 135.74

CONCRETO F'C=250KG/CM2 EN ESTRUCT. Y LOSAS
T.M.A 3/4" COLOC. VIBRADO Y CURADO EN LOSAS INCLUYE:
AFINE Y ACABADO PARA RECIBIR IMPERMEABILIZANTE

M3 19.33

3. - ALBAÑILERIA Y ACABADOS EN EDIFICIO

CIMBRA PARA CADENAS CON MADERA DE PINO DE
3a ACABADO COMUN INCL. CIMBRADO Y DESCIMBRADO.

M2 9.23

CONCRETO F'C=250KG/CM2 T.M.A. 3/4" EN
ELEMENTOS COMO CADENAS, CASTILLOS, COLUMNAS
ETC. HASTA 5 MTS. DE ALTURA

M3 0.78

MURO DE TABIQUE ROJO COMUN DE 11 A 14 CM. DE
ESPESOR ASENTADO CON MORTERO CEMENTO-ARENA
1:3 ACABADO COMUN.

M2 92.42

CADENA O CASTILLO DE CONC. F'C=150KG/CM2
14X15CM. ARM. C/4 VAR. #2.5 O #3 F'Y=4200KG/CM2 EST. #2
@ 15CM. INCL. CIMB. APAR Y CRUCES DE VARILLA.

ML 29.38



H. Ayuntamiento
Municipal Constitucional
San Martín Texmelucan
Estado de Puebla

PRESIDENCIA MUNICIPAL

Contrato de Obra
Pública:
No. de Obra:
Nombre de la Obra:

DGOP-DOP-010-RAMO 33/15
15319
CONSTRUCCION Y EQUIPAMIENTO DE COMEDOR
EN ESCUELA PRIMARIA VENUSTIANO CARRANZA
CON CLAVE 21DPR0527S
SAN MARTIN TEXMELUCAN
DEL 18 DE SEPTIEMBRE DE 2015 AL 06 DE
NOVIEMBRE DE 2015

Localidad:
Periodo de Ejecución:

Monto Total:

\$ 774,653.34

CASTILLO SECCION DE 15X20 CM. ARMADO CON 4
DIAMETROS DEL No. 3 Y ESTRIBOS DEL No. 2 A @ 15 CM.
INCLUYE ARMADO CIMBRADO DESCIMBRADO, CON
CONCRETO HECHO EN OBRA DE F'C= 200 KG/CM2

ML 46.20

CADENA DE CONCRETO F'C=150KG/CM2 DE
14X20CM. ARMADA C/4VAR. #3 Y ESTRIBOS #2 @ 20CM.
70CM. DE LONG. INCL.CIMBRA APARENTE.

ML 8.15

CADENA DE CONCRETO 14X15 F'C=150KG/CM2,
ARM.CON 4 VAR. # 3 Y E.#2 @ 30CM, INCL. CIMBRA
APARENTE Y CRUCES DE VARILLAS.

ML 38.60

CADENA O CASTILLO DE CONCRETO
F'C=150KG/CM2 14X20CM, ARM. CON 4 VAR. #4 Y EST.
#2 @ 20CM, INCL. CIMBRA APARENTE Y CRUCES DE
VARILLA

ML 16.30

LOSA DE CONCRETO PARA BARRA O MOSTRADOR,
F'C=200KG/CM2 DE 10CM. DE ESPESOR ACABADO PULIDO,
ARMADA CON VARILLA #3 INCLUYE CIMBRA.

M2 8.07

SUM.Y RELLENO D/MAT. INERTE, COMPACTADO CON
COMPACTADOR MANUAL (BAILARINA) Y AGUA, EN CAPAS
DE 20CM DE ESPESOR INCL. ACARREO A TIRO
AUTORIZADO DENTRO DE LA OBRA, MEDIR
COMPACTACION.

M3 35.75

FIRME DE CONCRETO F'C = 150 kg/cm2, DE 5 CM DE
ESPESOR, INCLUYE: MALLA DE 6x6-10/10, CIMBRA,
ACARREO A 20 mts. MÁXIMO, COMPACTADO, NIVELADO,
MAESTREADO, REGLEADO Y TODO LO NECESARIO PARA
SU CORRECTA EJECUCIÓN.

M2 91.85

PISO DE LOSETA CERAMICA PRENSADA ESMALTADA
30 X 30 CM. COLORES CLAROS L. METALICALL II ASENT.
C/MORT. ADHES. BAJA ABSOR. INCL. JUNT. C/BOQ. DE
COLOR 6 A 10 MM. ESPESOR

M2 91.85

PISO DE CONCRETO F'C=150 KG/M2 DE 10 CMS. DE
ESPESOR ACABADO RUGOSO ANTIDERRAPANTE

M2 27.34

GUARNICION DE CONCRETO FC=150KG/CM2 DE 15X30CM
SIN ARMAR INCLUYE CIMBRA

M 24.30

FORJADO DE NARIZ DE CONCRETO F'C = 150 KG/CM2
INCLUYE: SOLO CIMBRA Y ACERO 0.8 KG/ML.PARA
REMATE PISO LADO POSTERIOR Y LATERALES DEL
EDIFICIO.

ML 20.80

FORJADO DE NARIZ EN BANQUETAS, SE INCLUYE
UNICAMENTE CIMBRA Y MANO DE OBRA.

ML 24.30

APLANADO MUROS CON MORTERO CEMENTO-CAL-
ARENA 1:2:6, A PLOMO Y REGLA, ACAB.CON LLANA DE
MADERA, INCL.REMATES Y EMBOQUILLADO.

M2 184.85

S. Y C. AZULEJO BLANCO DE PRIMERA ASENT. CON
MORT. CEM-ARE 1:5 JUNTEADO CON CEMENTO BLANCO
INCL. CORTES RECTOS, REMATES, EMBOQUILLADO A 45°
Y REPELLADO.

M2 34.22



H. Ayuntamiento
Municipal Constitucional
San Martín Texmelucan
Estado de Puebla

PRESIDENCIA MUNICIPAL

Contrato de Obra
Pública: DGOP-DOP-010-RAMO 33/15
No. de Obra: 15319
Nombre de la Obra: CONSTRUCCION Y EQUIPAMIENTO DE COMEDOR
EN ESCUELA PRIMARIA VENUSTIANO CARRANZA
CON CLAVE 21DPR0527S
Localidad: SAN MARTIN TEXMELUCAN
Periodo de Ejecución: DEL 18 DE SEPTIEMBRE DE 2015 AL 06 DE
NOVIEMBRE DE 2015
Monto Total: \$ 774,653.34

PINTURA VINILICA LAVABLE/MUROS, PLAFONES,
COLUMNAS ACABADO RUSTICO SOBRE SUPERFICIE YA
PREPARADA, INCLUYE ANDAMIOS, LIMPIEZAS DEL AREA
DE TRABAJO.

M2 375.93

4. - CANCELERIA

S. Y C. CANCEL. DE ALUMINIO ANOD. NAT C/VENT.
FIJA Y CORREDISA S/PLANO CAPCEE 1500 LIN BOLSA 2X1
1/4" Y CRISTAL 4 MM ESPESOR Y ACCES P/SU

M2 17.56

S.YC.DE PTA.MULTIPANEL T/CAPFCE
1X2.50MT.C/MARC.Y CONTRMARC. DE
ALUM.ANOD.NAT.LIN.BOLSA DE 2X11/4" INC.ACCES. P/SU
COL.

PZA 2.00

S. Y C. DE PUERTA MULTIPANEL TIPO CAPCEE DE .92 X
2.05 MTS. CON MARCO Y CONTRAMARCO DE ALUMINIO
ANODIZADO NATURAL LINEA BOLSA DE 2 X 11/4" INCL.
ACCESORIOS PARA SU COLOCACION.

PZA 1.00

SUM.Y COL.DE CERRADURA DE ALUM.ANOD.NAT.EN
PTA.MOD. 525 O SIM. INC.MATERIAL PARA SU FIJACION.

PZA 3.00

SYC.CLOSET.P/GUARD.1.2X2.5X1.2 2PTAS. ABAT.
PANELAR.APTE.2
CAR.6MM.MARC.ALUM.LIN.BOLS.3X13/4DE LUXO
INC.ENTREP.DE MAD. PINO DE TAMBOR CON TRIPLAY
6MM.Y COSTADOS INC.TAQ.TORN.TRAB. TERM.

PZA 1.00

5. - INSTALACIONES EN EDIFICIO

SALIDA ALUMBRADO O CONTACTO CON CAJA
LAMINA Y TUBO FO. PARED DELGADA INCL. CONTRA Y
MONITOR Y TODO LO NECESARIO PARA EL BUEN
FUNCIONAMIENTO.

SA 22.00

SUM Y COL. DE LUMINARIA FLUORECENTE DE
SOBREPONER CON GABINETE DE 0.30X1.22 CON 2
LAMPARAS 2X32 AHORRADORAS DE ENERGIA,ARRANQUE
RAPIDO 127V,60HZ CON DIFUSOR ACRILICO Y BALASTRA
ALTA EFICIENCIA

PZA 18.00

S. Y C. DE TABLERO DE CONTROL PARA 8 CIRCUITOS
MONOFASICOS.

PZA 1.00

SUM.Y COL.DE INTERRUPTOR TERMOMAGNETICO DE
1 POLO 15 A 50 AMP. TIPO QO, INCLUYE CONEXION Y
PRUEBA.

PZA 4.00

SALIDA DE AGUA FRIA CON TUBERIA DE COBRE
TIPO "M" DE 1/2" Y 3/4" PARA ALIMENTACION DE MUEBLES
SANITARIOS. INCLUYE CONEXIONES, MATERIALES,
HERRAMIENTA Y TODO LO NECESARIO PARA SU
CORRECTA INSTALACION

SAL 3.00

SALIDA SANITARIA PARA MUEBLE DE BAÑO CON
TUBO DE PVC CON CAMPANA INCLUYE CONEXIÓN ANGER
ANILLO DE HULE

SAL 3.00



H. Ayuntamiento
Municipal Constitucional
San Martín Texmelucan
Estado de Puebla

PRESIDENCIA MUNICIPAL

Contrato de Obra
Pública:
No. de Obra:
Nombre de la Obra:

DGOP-DOP-010-RAMO 33/15
15319

CONSTRUCCION Y EQUIPAMIENTO DE COMEDOR
EN ESCUELA PRIMARIA VENUSTIANO CARRANZA
CON CLAVE 21DPR0527S

Localidad:
Periodo de Ejecución:

SAN MARTIN TEXMELUCAN
DEL 18 DE SEPTIEMBRE DE 2015 AL 06 DE
NOVIEMBRE DE 2015

Monto Total: \$ 774,653.34

SUMINISTRO Y COLOCACION DE COLADERA DE PISO
MARCA HELVEX MODELO 282 DE PISO. INCLUYE
CONEXIONES, MATERIALES, HERRAMIENTA, MANO DE
OBRA Y TODO LO NECESARIO PARA SU CORRECTA
COLOCACION.

PZA 1.00

SUMINISTRO, COLOCACION Y CONEXION DE
LAVABO, INCLUYE LLAVE DE ALETA, CONTRA REJILLA Y
CESPOL CROMADO, LIMPIEZAS Y ACARREOS DE LOS
MATERIALES DENTRO DE LA OBRA

PZA 2.00

TARJA DE ACERO INOXIDABLE DE 60X90 CM INCL.
MEZCLADORA CUELLO DE GANSO, CESPOL CROMADO Y
REGADERA TELEF.

PZA 1.00

PREPARACION DE GAS CON TUBO DE COBRE TIPO
"L" (DIAM.19MM. Y 8MM.) PARA CALENTADOR O ESTUFA
INCLUYE VALVULA DE PASO

PZA 2.00

S. Y C. DE TANQUE ESTACIONARIO PARA GAS DE
300L. DE CAPACIDAD, CON REGULADOR

PZA 1.00

S. Y C. CAMPANA PARA EXTRACCION DE HUMOS DE
COCINA, LAB. TURISMO 2.00X1.20M, SEG. DISEÑO
CAPCEE, LAM #18, INCL. EXTRACTOR, PINTURA ESMALTE.

PZA 1.00

6. - INSTALACIONES EN OBRA EXTERIOR

REGISTRO ELECTRICO 60X60X80CM.C/BLOCK CEM.O
TABIQUE PULIDO CON TAPA DE LAMINA Y FONDO DE
ARENA.

PZA 1.00

SUMINISTRO Y TENDIDO TUBO CONDUIT PVC
PESADO 32MM. INCLUYE CONEXIONES, TRAZO,
EXCAVACION Y RELLENO.

M 35.00

SUM. COL.Y CONEX. DE CABLE DE COBRE C/AISLAM.
THW CALIBRE #8 INCLUYE CINTA AISLANTE.

M 35.00

HIDRAULICA Y SANITARIA

SUMINISTRO Y TENDIDO TUBO DE COBRE TIPO "M"
13MM. DIAMETRO INCLUYE
CONEXIONES,TRAZO,EXCAVACION Y RELLENO.

ML 26.00

INTERCONEXION Y DESCARGA DE 2 TINACOS EN
BATERIA CON TUBO DE FO.GALVAN.C-40 INCL. VALVULA
DE COMPUERTA DE BRONCE 51MM.

PZA 1.00

SUM.Y TEND.TUBO SANIT.PVC(ANGER)1
CAMPAN.100MM DIAM.INCL.CONEX. TRAZO,EXCAV.CAMA
ARENA,RELLEN.COMPACT.UNIDAD D/OBRA TERMINADA

ML 26.00

SUM. Y COL. DE TINACOS MARCA ROTOPLAS CON
CAPACIDAD DE 1100 LTS. SE INCLUYE ELEVACION
ACARREO Y CONEXIÓN

PZA 2.00

REGISTRO DE 60X40X80CM. CON BLOCK CEM. O
TABIQUE, APL. INTER. CON MARCO Y CONTRAMARCO
METAL.DE ANGULO DE 3/16"X1 1/4"Y TAPA.

PZA 2.00



H. Ayuntamiento
Municipal Constitucional
San Martín Texmelucan
Estado de Puebla

PRESIDENCIA MUNICIPAL

Contrato de Obra
Pública: DGOP-DOP-010-RAMO 33/15
No. de Obra: 15319
Nombre de la Obra: CONSTRUCCION Y EQUIPAMIENTO DE COMEDOR
EN ESCUELA PRIMARIA VENUSTIANO CARRANZA
CON CLAVE 21DPR0527S
Localidad: SAN MARTIN TEXMELUCAN
Periodo de Ejecución: DEL 18 DE SEPTIEMBRE DE 2015 AL 06 DE
NOVIEMBRE DE 2015
Monto Total: \$ 774,653.34

SUM. Y COL. DE TUBO SANITARIO ADS DE
POLIETILENO DE ALTA DENSIDAD DE 15 CM. DE DIAMETRO
INCL. EXCAVACION, RELLENO Y COMPACTADO Y TODO
LO NECESARIO PARA SU BUEN FUNCIONAMIENTO.

	PZA	30.00
--	-----	-------

7. - ADHERIDOS EN EDIFICIO

IMPERMEAB.APTE.SELLAD.ASFALT.2L/M2+MEMBRANA.SBS
COMP.ASFALT.DESTIL.MODIFIC.C/ELASTOMEROS TIPO
SBS.TIPO VG-30 APLIC.EN CALIENTE
TERMOF.ACAB.SUP.GRAVILLA COLOR ROJO. SOBRE
SUPERFICIE YA PREPARADA, INCLUYE ANDAMIOS,
LIMPIEZAS DEL AREA DE TRABAJO.

	M2	137.28
--	----	--------

S. Y C. ESCALERA MARINA C/2 TUBOS FO. CAL. CED. 40 1
1/4" Y ESC. C/VAR.#5 DE 40CM. LONG. @ 30 CMS. INCL.
ANCLAJE Y PINTURA DE ESMALTE

	ML	2.40
--	----	------

LIMPIEZA FINAL DEL AREA DE TRABAJO, INCLUYE
ACARREOS DENTRO Y FUERA DE LA OBRA

	ML	89.8860
--	----	---------

8. - MOBILIARIO

Estufa de 30" con 4 quemadores y horno	PZA	1.00
Parrilla dos fogones tipo industrial	PZA	2.00
Características Generales: Refrigerador con seguro anti- derrames, acabados en acero inoxidable, jaladeras expuestas cromadas en el exterior, 3 parrillas de cristal templado, cajón transparente para verduras-frutas, cubierta del cajón de cristal, 2 anaqueles transparentes galoneros, barandilla de aluminio, rack para huevos; congelador con parrilla de cristal, 2 barandillas.	PZA	1.00
Sillas apilable de plástico para comedor	PZA	60.00
Mesa para cafetería de 0.80 x 1.20m cubierta de plástico en base metálica	PZA	15.00
Botiquín escolar incluye gabinete empotrable en muro y artículos de primeros auxilios	PZA	1.00
Extintor de 20 Lb	PZA	1.00



H. Ayuntamiento
Municipal Constitucional
San Martín Texmelucan
Estado de Puebla

PRESIDENCIA MUNICIPAL

Contrato de Obra
Pública: DGOP-DOP-010-RAMO 33/15
No. de Obra: 15319
Nombre de la Obra: CONSTRUCCION Y EQUIPAMIENTO DE COMEDOR
EN ESCUELA PRIMARIA VENUSTIANO CARRANZA
CON CLAVE 21DPR0527S
Localidad: SAN MARTIN TEXMELUCAN
Periodo de Ejecución: DEL 18 DE SEPTIEMBRE DE 2015 AL 06 DE
NOVIEMBRE DE 2015
Monto Total: \$ 774,653.34

Ubicada en **SAN MARTIN TEXMELUCAN**, y este se obliga a realizarlas hasta su total terminación, acatando para ello lo establecido por los diversos ordenamientos, normas y anexos señalados en los Puntos II.7 y III, así como las normas de construcción vigentes para este tipo de trabajos, mismas que se tienen por reproducidas como parte integrante de este Contrato.

SEGUNDA.- DEL MONTO DEL CONTRATO. El monto del presente Contrato es de \$ **667,804.60** (SEISCIENTOS SESENTA Y SIETE MIL OCHOCIENTOS CUATRO PESOS 60/100 M.N.) más el 16% del Impuesto al Valor Agregado, equivalente a \$ **106,848.74** (CIENTO SEIS MIL OCHOCIENTOS CUARENTA Y OCHO PESOS 74/100 M.N.) y que ambas cantidades suman un gran total de \$ **774,653.34** (SETECIENTOS SETENTA Y CUATRO MIL SEISCIENTOS CINCUENTA Y TRES PESOS 34/100 M.N.); mismo que se mantendrá fijo e invariable durante la vigencia del presente Contrato, el cual incluye la remuneración o pago total fijo a **"EL CONTRATISTA"** por todos los gastos directos o indirectos que originen los trabajos, la utilidad y en su caso, el costo de las obligaciones adicionales estipuladas en el presente Instrumento a cargo de **"EL CONTRATISTA"**.

"LAS PARTES" establecen como plazo de ejecución de los trabajos objeto del presente Contrato del **18 DE SEPTIEMBRE DE 2015** al **06 DE NOVIEMBRE DE 2015** (50 DIAS NATURALES) días naturales, de conformidad con el programa de ejecución.

La iniciación de los trabajos que se formalizan, será a más tardar el **18 DE SEPTIEMBRE DE 2015** y conforme al Programa de Ejecución deberán concluirse a más tardar el **06 DE NOVIEMBRE DE 2015**.

Para los efectos del presente Instrumento, las bases de licitación, las actas derivadas de la misma, sus anexos y la bitácora de los trabajos, son instrumentos que vinculan a **"LAS PARTES"** en sus derechos y obligaciones. Las propuestas presentadas por **"EL CONTRATISTA"** forman parte integral del presente Contrato.

"EL CONTRATISTA" se obliga a presentar en forma anticipada a la iniciación de los trabajos, para el visto bueno de **"EL CONTRATANTE"** el currículum del representante de **"EL CONTRATISTA"**, el que deberá contar con experiencia, conocimiento suficiente y tener el más amplio poder para tomar decisiones, en el sitio de realización de la misma y deberá contar con Cédula Profesional expedida por la Dirección General de Profesiones. **"EL CONTRATANTE"** se reserva el derecho de aceptación o requerimiento de sustitución del representante de **"EL CONTRATISTA"**, derecho que podrá ejercer en cualquier tiempo. De igual forma, **"EL CONTRATISTA"** se obliga a solicitar la autorización de **"LA CONTRATANTE"** en el supuesto de que se llegare a reemplazar, modificar o disminuir el personal clave asignado a la ejecución de los trabajos.

TERCERA.- DE LA DISPONIBILIDAD DEL INMUEBLE Y DOCUMENTOS ADMINISTRATIVOS. **"EL CONTRATANTE"** se obliga a poner a disposición de **"EL CONTRATISTA"**, él o los inmuebles en que deban llevarse a cabo los trabajos, materia de este Contrato, así como los dictámenes, permisos, licencias y demás autorizaciones que se requieran para su realización, que se agregan al presente Instrumento para que formen parte integral del mismo.

CUARTA.- DE LOS ANTICIPOS. Para el inicio de los trabajos, objeto del presente contrato **"EL CONTRATANTE"** otorgara un anticipo del (10%) de la asignación aprobada al contrato correspondiente para el primer ejercicio presupuestario, que importa la cantidad de \$ **77,465.33** (SETENTA Y SIETE MIL CUATROCIENTOS SESENTA Y CINCO PESOS 33/100 M.N.), y **"EL CONTRATISTA"** se obliga a utilizarlo en dichos trabajos.



H. Ayuntamiento
Municipal Constitucional
San Martín Texmelucan
Estado de Puebla

PRESIDENCIA MUNICIPAL

Contrato de Obra
Pública: DGOP-DOP-010-RAMO 33/15
No. de Obra: 15319
Nombre de la Obra: CONSTRUCCION Y EQUIPAMIENTO DE COMEDOR
EN ESCUELA PRIMARIA VENUSTIANO CARRANZA
CON CLAVE 21DPR0527S
Localidad: SAN MARTIN TEXMELUCAN
Periodo de Ejecución: DEL 18 DE SEPTIEMBRE DE 2015 AL 06 DE
NOVIEMBRE DE 2015
Monto Total: \$ 774,653.34

Además del anticipo anterior "EL CONTRATANTE" de la asignación autorizada del presente Contrato, otorgara un anticipo por el veinte por ciento (20%) que importa la cantidad de **\$ 154,930.67 (CIENTO CINCUENTA Y CUATRO MIL NOVECIENTOS TREINTA PESOS 67/100 M.N.)**, para la compra de equipos y materiales de instalación permanente y demás insumos necesarios para la realización de los trabajos objeto de este Instrumento.

Anticipos que sumados representan el treinta por ciento (30%) de la asignación aprobada al contrato y que importa la cantidad de **\$232,396.00 (DOSCIENTOS TREINTA Y DOS MIL TRESCIENTOS NOVENTA Y SEIS PESOS 00/100 M.N.)**, para el cual "EL CONTRATISTA" exhibirá una factura con requisitos fiscales y póliza de fianza para su aprobación.

QUINTA.- DE LAS GARANTÍAS. Para garantizar la correcta inversión del anticipo, "EL CONTRATISTA" dentro de los 15 (quince) días hábiles siguientes a partir de la fecha de recepción de la copia del Contrato o del acta de fallo de adjudicación, deberá presentar a "EL CONTRATANTE" Fianza por el cien por ciento (100%) del importe del anticipo a favor de la **Tesorería Municipal del Ayuntamiento del Municipio de San Martín Texmelucan**, otorgada por Institución de Fianza autorizada y aceptable para "EL CONTRATANTE".

La fianza otorgada para garantizar la correcta inversión del anticipo, se cancelara cuando "EL CONTRATISTA" haya amortizado el importe total del mismo, previa autorización escrita de "EL CONTRATANTE".

Para el correcto cumplimiento de los trabajos "EL CONTRATISTA" se obliga a presentar una garantía por el diez por ciento (10%) del importe del contrato que asciende a la cantidad de **\$ 77,465.33 (SETENTA Y SIETE MIL CUATROCIENTOS SESENTA Y CINCO PESOS 33/100 M.N.)**, a favor de la **Tesorería Municipal del Ayuntamiento del Municipio de San Martín Texmelucan**; otorgada por instituciones de fianza autorizada y aceptable para "EL CONTRATANTE", y será vigente hasta la fecha de la terminación de la obra para su cancelación se requerirá la autorización expresa por escrito de "EL CONTRATANTE" a la Institución de Fianzas correspondiente; fianza que se deberá presentar en un término de 15 (quince) días hábiles después de la firma.

Del Contrato concluida la obra, no obstante su recepción formal, "EL CONTRATISTA" quedara obligado a responder de los defectos y vicios ocultos que resultaren de la misma, garantizado durante un plazo de doce meses posteriores a la terminación y entrega formal; por lo que el contratista deberá constituir Fianza a favor de la **Tesorería Municipal del Ayuntamiento del Municipio de San Martín Texmelucan** por el equivalente al diez por ciento (10%) del monto total del ejercicio de la obra.

En el caso de rescisión del Contrato el saldo por amortizar se reintegrara a "EL CONTRATANTE" el plazo y términos que se señalen en el comunicado de rescisión; si no se cumple con lo establecido por este ordenamiento, deberá pagar "EL CONTRATISTA" gastos financieros.

"EL CONTRATISTA" deberá otorgar dichas garantías a favor de la Tesorería Municipal en términos de lo que establecen los artículos 62, 63, 64, 65 y 66 del Reglamento de la **Ley de Obras Públicas y Servicios Relacionados con la Misma para el Estado de Puebla**, fianzas que sólo podrán ser canceladas previa conformidad expresa y por escrito que emita "EL CONTRATANTE".

SEXTA.- DE LA FORMA DE PAGO. "LAS PARTES" convienen que el pago de la obra del presente Contrato, se realice mediante pagos parciales a cuenta del precio unitario convenido, mismo que estarán



H. Ayuntamiento
Municipal Constitucional
San Martín Texmelucan
Estado de Puebla

PRESIDENCIA MUNICIPAL

Contrato de Obra
Pública: DGOP-DOP-010-RAMO 33/15
No. de Obra: 15319
Nombre de la Obra: CONSTRUCCION Y EQUIPAMIENTO DE COMEDOR
EN ESCUELA PRIMARIA VENUSTIANO CARRANZA
CON CLAVE 21DPR0527S
Localidad: SAN MARTIN TEXMELUCAN
Periodo de Ejecución: DEL 18 DE SEPTIEMBRE DE 2015 AL 06 DE
NOVIEMBRE DE 2015
Monto Total: \$ 774,653.34

sujetos al porcentaje de avance de la obra conforme al programa de erogaciones mensuales de las partidas ponderadas y harán las veces del pago total o parcial según el caso. La formulación de pagos abarcara periodos de quince días, los que serán presentados por **"EL CONTRATISTA"** a la residencia de supervisión dentro de los cuatro días hábiles siguientes a la fecha de corte, para la elaboración de los mismos; cuando los pagos no sean presentados en el termino antes señalado se incorporaran al siguiente pago para que **"EL CONTRATANTE"** inicie su trámite de liquidación.

Una vez que **"EL CONTRATANTE"** apruebe los pagos este los entregará a la Tesorería Municipal para efectos de liquidación de conformidad con los términos de financiamiento aludido en la Declaración I.5.

"EL CONTRATANTE" pagará a **"EL CONTRATISTA"** a través de la Tesorería Municipal, en el domicilio de ésta ubicado en Boulevard Xicoténcatl número 612, San Martín Texmelucan, Puebla, Código Postal 74000.

SÉPTIMA.- DEL REINTEGRO DE PAGOS RECIBIDOS EN EXCESO. En caso de que existan pagos en exceso que haya recibido **"EL CONTRATISTA"**, éste deberá reintegrar las cantidades pagadas en exceso, más los intereses correspondientes, conforme al procedimiento establecido en el artículo 65 de la Ley de Obra Pública y Servicios Relacionados con la Misma para el Estado de Puebla.

En caso de negativa el cobro se realizará mediante el procedimiento de ejecución establecido para el cobro de adeudos de carácter fiscal en términos de la legislación fiscal correspondiente. Los cargos se calcularán sobre las cantidades pagadas en exceso en cada caso y se computarán por días naturales desde la fecha de pago hasta la fecha en que se pongan efectivamente las cantidades a disposición de **"EL CONTRATANTE"**.

OCTAVA.- SUPERVISION DE LOS TRABAJOS. **"EL CONTRATANTE"** a través de los representantes que para tal efecto designe o de la empresa supervisora que contrate, tiene el derecho de supervisar en todo momento, los trabajos objeto del Contrato y dar a **"EL CONTRATISTA"** por escrito las instrucciones que estime pertinentes, relacionadas con su ejecución, en la forma convenida y con las modificaciones que en su caso ordene.

Es facultad de **"EL CONTRATANTE"** realizar la inspección de todas las instalaciones, materiales y equipo que vayan a usarse en la ejecución de los trabajos, en el sitio de éstos.

En el caso de que las instalaciones, materiales y equipos que utilice **"EL CONTRATISTA"**, presenten defectos o vicios ocultos, los gastos que generen con motivo de las inspecciones adicionales que realice **"EL CONTRATANTE"** a través de quien designe para tal efecto, serán por cuenta de **"EL CONTRATISTA"**.

Por su parte, **"EL CONTRATISTA"** se obliga a tener en el lugar de los trabajos por todo el tiempo que dure la ejecución de los mismos, a un representante, el que deberá conocer el proyecto, las normas y las especificaciones y estar facultado para ejecutar los trabajos a que se refiere el presente Contrato. Las estimaciones de trabajo o liquidación que se formulen y en general para actuar a nombre y por cuenta de **"EL CONTRATISTA"** en todo lo referente al Contrato y sus Anexos.

NOVENA.- DE LA EXCLUSIVIDAD Y CONFIDENCIALIDAD. La información que se genere por la prestación de los servicios materia de este Contrato será propiedad única y exclusiva de **"EL CONTRATANTE"**, por lo que **"EL PRESTADOR DE SERVICIOS"** se obliga a guardar en todo momento secreto profesional. Toda información que le proporcione **"EL CONTRATANTE"** tendrá el carácter de confidencial, por lo que **"EL PRESTADOR DE SERVICIOS"** la mantendrá de forma segura y se abstendrá de reproducirla o hacer copias totales o parciales de la misma, incluyendo aquella información que no le sea



H. Ayuntamiento
Municipal Constitucional
San Martín Texmelucan
Estado de Puebla

PRESIDENCIA MUNICIPAL

Contrato de Obra
Pública: DGOP-DOP-010-RAMO 33/15
No. de Obra: 15319
Nombre de la Obra: CONSTRUCCION Y EQUIPAMIENTO DE COMEDOR
EN ESCUELA PRIMARIA VENUSTIANO CARRANZA
CON CLAVE 21DPR0527S
Localidad: SAN MARTIN TEXMELUCAN
Periodo de Ejecución: DEL 18 DE SEPTIEMBRE DE 2015 AL 06 DE
NOVIEMBRE DE 2015
Monto Total: \$ 774,653.34

proporcionada a **"EL PRESTADOR DE SERVICIOS"** directamente por **"EL CONTRATANTE"**, pero de la cual tuviese conocimiento con motivo del desarrollo de sus actividades; esta obligación será a perpetuidad. Asimismo, se obliga a no difundir la información a terceros no involucrados en la prestación de los servicios o, en caso contrario, responderá de los daños y perjuicios que se le causen a **"EL CONTRATANTE"**, a menos que dicha información haya sido difundida en forma oficial y sea del conocimiento público.

Por lo anterior, **"EL CONTRATISTA"** se obliga a guardar sigilo, discreción y abstenerse de dar a conocer, a cualquier persona física o moral cualquier información relacionada con los trabajos contratados, por lo que por ningún motivo podrá:

- a) Disponer, usar, usufructuar, arrendar o celebrar Contrato alguno, independientemente de que se realice a título oneroso o gratuito, sobre los trabajos realizados por **"EL CONTRATISTA"**.
- b) Divulgar por medio de publicaciones, conferencias, informes o cualquier otra forma, el contenido de las bases de licitación, el catalogo de conceptos, los términos del presente Contrato o sus Anexos, los datos y resultados obtenidos de los trabajos objeto de este Instrumento, sin la autorización expresa y por escrito de **"EL CONTRATANTE"**, reconociendo que dichos resultados son propiedad de ésta última.
- c) Cualquier obra, trabajo, programa, estudio, informe, documento, etc., realizado por **"EL CONTRATISTA"**, independientemente de su avance; derivado del presente trabajo es propiedad exclusiva de **"EL CONTRATANTE"**, por lo que cualquier asunto relacionado con éstos se deberá dar a conocer y autorizar por **"EL CONTRATANTE"**.
- d) **"EL CONTRATISTA"**, sus empleados, socios y representantes deberán proteger y mantener en secreto toda la información administrativa, contable, financiera, técnica, operacional, y de cualquier otra naturaleza que no se haya hecho del conocimiento público, y se compromete y obliga a no divulgarla por ningún medio o forma, ni a utilizar para fines distintos a los señalados en el presente Contrato, sin la autorización expresa y por escrito de **"EL CONTRATANTE"**, pues dicha información es propiedad de este último.

DÉCIMA.- DE LA RECEPCIÓN DE LOS TRABAJOS. La recepción de los trabajos; ya sea parcial o total, se realizara previo aviso de terminaciones de los trabajos que **"EL CONTRATISTA"** comunique a **"EL CONTRATANTE"** conforme a lo previsto por la Ley de Obra Pública y Servicios Relacionados con la Misma para el Estado de Puebla. Al efecto se levantará un acta de Entrega-Recepción de los trabajos en la que se detallarán el alcance de los mismos, los faltantes o trabajos mal ejecutados y que deberán ser corregidos por **"EL CONTRATISTA"** y los saldos y los finiquitos que se tengan que hacer a **"EL CONTRATISTA"**.

"EL CONTRATISTA" será el único responsable de la recepción de los trabajos y deberá sujetarse a todos los ordenamientos de las autoridades competentes en materia de obra pública de construcción, seguridad y uso de la vía pública, así como a las disposiciones establecidas al efecto por **"EL CONTRATANTE"** las responsabilidades los daños y perjuicios que resulten por su inobservancia serán a cargo de **"EL CONTRATISTA"**.

DÉCIMA PRIMERA.- REPRESENTANTE DEL CONTRATISTA. **"EL CONTRATISTA"** se obliga a establecer anticipadamente a la iniciación de los trabajos, en el sitio de la realización de los mismos, un representante permanente como su superintendente de construcción, el cual deberá tener poder amplio y suficiente para tomar decisiones en todo lo relativo al cumplimiento de este Contrato, **"EL CONTRATANTE"** se reservará el derecho de su aceptación el cual podrá ejercer en cualquier tiempo. Lo anterior deberá quedar asentado en la apertura de la bitácora de la obra.



H. Ayuntamiento
Municipal Constitucional
San Martín Texmelucan
Estado de Puebla

PRESIDENCIA MUNICIPAL

Contrato de Obra
Pública: DGOP-DOP-010-RAMO 33/15
No. de Obra: 15319
Nombre de la Obra: CONSTRUCCION Y EQUIPAMIENTO DE COMEDOR
 EN ESCUELA PRIMARIA VENUSTIANO CARRANZA
 CON CLAVE 21DPR0527S
Localidad: SAN MARTIN TEXMELUCAN
Periodo de Ejecución: DEL 18 DE SEPTIEMBRE DE 2015 AL 06 DE
 NOVIEMBRE DE 2015
Monto Total: \$ 774,653.34

El superintendente de construcción designado por **"EL CONTRATISTA"**, tendrá la obligación de conocer el Contrato, el proyecto y las especificaciones técnicas y deberá estar facultado para dirigir la ejecución de los trabajos a que se refiere este Instrumento, así como para aceptar u objetar los pagos de obra que se formulen y, en general para actuar a nombre de **"EL CONTRATISTA"**, las facultades legales necesarias para el cumplimiento de este Contrato.

A su vez **"EL CONTRATANTE"** en cumplimiento a lo dispuesto por el artículo 76 del Reglamento de la Ley de Obras Públicas y Servicios Relacionados con la Misma para el Estado de Puebla, designará a un Supervisor Residente de Obra, para tratar asuntos relacionados con los trabajos.

DÉCIMA SEGUNDA.- DE LAS RELACIONES LABORALES. **"EL CONTRATISTA"** reconoce que será el único obligado del pago y cumplimiento de todas las prestaciones de carácter laboral, individuales o colectivas y de seguridad social, que se originen con los trabajadores que directa o indirectamente le prestan sus servicios, ya sea por mano de obra, por transporte y acarreo de materiales o por cualquier otro tipo de servicio personal subordinado, y por lo mismo se obliga a acudir ante las autoridades, dependencias, tribunales administrativos o laborales y ante los organismos de seguridad social, para responder de las obligaciones contraídas ante las mismas o que se reclamen a través de ellas, obligándose a deslindar a **"EL CONTRATANTE"** de cualquiera de las responsabilidades u obligaciones que se pudieren generar ante dichas instancias.

En caso de incumplimiento de las obligaciones de la presente Cláusula por **"EL CONTRATISTA"**, será causa de rescisión a juicio de **"EL CONTRATANTE"** y los gastos de cualquier naturaleza que se originen a éste por el incumplimiento señalado, pasarán a ser deducidas de los montos de las estimaciones y pagos que tenga a su favor **"EL CONTRATISTA"**, o en su caso se hará efectiva la Fianza que ampara el cumplimiento del Contrato.

DÉCIMA TERCERA.- DE LA SUBCONTRATACIÓN. **"EL CONTRATISTA"** se obliga a no subcontratar ni ceder a terceras personas físicas o morales sus derechos y obligaciones derivadas de este contrato, así como los derechos de cobro sobre los bienes o trabajos ejecutados que ampara este Contrato sin previa aprobación expresa y por escrito de **"EL CONTRATANTE"**, en los términos del artículo 51 de la Ley de Obras Públicas y Servicios Relacionados con la Misma para el Estado de Puebla.

DÉCIMA CUARTA.- DE LAS RESPONSABILIDADES DEL CONTRATISTA. **"EL CONTRATISTA"** se obliga a que los materiales y equipos que se utilicen en los trabajos objeto de la obra motivo del Contrato, cumplan con las normas de calidad establecidas en la Declaración II.6 de declaraciones de este Contrato y a que la realización de todas y cada una de las partes de dicha obra se efectúen a satisfacción de **"EL CONTRATANTE"** así como a responder por su cuenta y riesgo de los efectos y vicios ocultos de la misma y de los daños y perjuicios que por inobservancia y negligencia de su parte se lleguen a causar a **"EL CONTRATANTE"** o a terceros, en cuyo caso se hará efectiva la garantía otorgada por el cumplimiento del contrato, hasta por su monto total de la misma, igualmente se obliga a **"EL CONTRATISTA"** a no ceder a terceras personas físicas o morales sus derechos y obligaciones derivadas de este contrato y sus anexos así como los derechos de cobro sobre los bienes y trabajos ejecutados que ampara este contrato sin previa aprobación expresa y por escrito de **"EL CONTRATANTE"** en los términos de la Ley de Obra Pública y Servicios Relacionados con la Misma para el Estado de Puebla.

"EL CONTRATISTA" será el único responsable de la ejecución de las obras cuando estas no se hayan realizado conforme a lo estipulado en el contrato o de acuerdo a las especificaciones aplicables para este tipo



H. Ayuntamiento
Municipal Constitucional
San Martín Texmelucan
Estado de Puebla

PRESIDENCIA MUNICIPAL

Contrato de Obra
Pública: DGOP-DOP-010-RAMO 33/15
No. de Obra: 15319
Nombre de la Obra: CONSTRUCCION Y EQUIPAMIENTO DE COMEDOR
EN ESCUELA PRIMARIA VENUSTIANO CARRANZA
CON CLAVE 21DPR0527S
Localidad: SAN MARTIN TEXMELUCAN
Periodo de Ejecución: DEL 18 DE SEPTIEMBRE DE 2015 AL 06 DE
NOVIEMBRE DE 2015
Monto Total: \$ 774,653.34

de obras y que por escrito "EL CONTRATANTE", ordenará su reparación o reposición inmediata y será por cuenta de "EL CONTRATISTA".

"EL CONTRATISTA" deberá sujetarse a las disposiciones de seguridad que "EL CONTRATANTE" tenga establecidos en el lugar de la obra así como a los demás reglamentos y ordenamientos de las autoridades competentes en materia de construcción, seguridad y uso de la vía pública. "EL CONTRATISTA" será responsable y a su cargo de los daños y perjuicios que cause a "EL CONTRATANTE" o a terceras personas con motivo de la ejecución de las obras por no ajustarse al contrato por la inobservancia de las Leyes aplicables. Los riesgos y conservación de las obras hasta el momento de su entrega definitiva a "EL CONTRATANTE" cuando aparezca desperfectos o vicios en la obra dentro del año siguiente a la fecha de recepción de la misma por "EL CONTRATANTE", "EL CONTRATISTA" reparará o repondrá inmediatamente y por su cuenta los mismos.

Los riesgos, la conservación y la limpieza de los trabajos hasta el momento de su entrega serán a cargo de "EL CONTRATISTA".

DÉCIMA QUINTA.- DE LAS PENAS CONVENCIONALES POR INCUMPLIMIENTO DEL PROGRAMA. "EL CONTRATANTE" tendrá la facultad de verificar si las obras objeto de este Contrato se están ejecutando por "EL CONTRATISTA" de acuerdo con el programa de la obra aprobado, para lo cual "EL CONTRATANTE" comparará periódicamente contra el programa el avance de la obra, así de la comparación anterior, el avance es menor que lo que debió realizarse, "EL CONTRATANTE" procederá a penalizar con el uno por ciento (1%) de la deficiencia de dichos importes por cada mes transcurrido, desde la fecha de incumplimiento del programa hasta la revisión.

Independientemente de la pena convencional señalada en el párrafo anterior, "EL CONTRATANTE" podrá optar entre exigir el cumplimiento del contrato o bien la rescisión del mismo.

En caso de que "EL CONTRATANTE" opte por la rescisión del Contrato, en los términos de la Ley de Obras Públicas y Servicios Relacionados con la Misma para el Estado de Puebla, cobrará y aplicará en su favor la totalidad de la Fianza de cumplimiento.

DÉCIMA SEXTA.- DE LA SUSPENSIÓN TEMPORAL DEL CONTRATO. "EL CONTRATANTE" podrá suspender temporalmente en todo o en parte la obra contratada, en cualquier momento, por causas justificadas o por razones de interés general sin que ello implique su terminación definitiva. El presente Contrato podrá continuar produciendo todos sus efectos legales una vez que hayan desaparecido las causas que motivaron dicha suspensión, para lo cual se estará a lo dispuesto por el artículo 70 de la Ley de Obras Públicas y Servicios Relacionados con la Misma para el Estado de Puebla.

DÉCIMA SEPTIMA.- DE LA TERMINACIÓN ANTICIPADA DEL CONTRATO. "LAS PARTES" podrán dar por terminado de manera anticipada el presente Contrato cuando concurren causas de fuerza mayor o fortuitas, o bien razones de interés general que imposibiliten la continuación de las obras, debiéndose ajustar al procedimiento previsto en los artículos 70, 72 y aplicables de la Ley de Obras Públicas y Servicios Relacionados con la Misma para el Estado de Puebla.

DÉCIMA OCTAVA.- DE LA RESCISIÓN ADMINISTRATIVA DEL CONTRATO. "EL CONTRATANTE" con fundamento en los artículos 71, 72 y 73 de la Ley de Obras Públicas y Servicios Relacionados con la Misma para el Estado de Puebla, así como el artículo 112 y 113 del Reglamento de la Ley en comento, podrá en cualquier momento rescindir administrativamente este Contrato por causas



H. Ayuntamiento
Municipal Constitucional
San Martín Texmelucan
Estado de Puebla

PRESIDENCIA MUNICIPAL

Contrato de Obra
Pública: DGOP-DOP-010-RAMO 33/15
No. de Obra: 15319
Nombre de la Obra: CONSTRUCCION Y EQUIPAMIENTO DE COMEDOR EN ESCUELA PRIMARIA VENUSTIANO CARRANZA CON CLAVE 21DPR0527S
Localidad: SAN MARTIN TEXMELUCAN
Periodo de Ejecución: DEL 18 DE SEPTIEMBRE DE 2015 AL 06 DE NOVIEMBRE DE 2015
Monto Total: \$ 774,653.34

imputables a **"EL CONTRATISTA"**, misma que operará de pleno derecho y sin necesidad de declaración judicial.

Son causas de rescisión del presente contrato por causa imputable a **"EL CONTRATISTA"**, las siguientes:

- a) No iniciar los trabajos objeto del contrato, sin causa justificada conforme a la Ley.
- b) Si interrumpe injustificadamente la ejecución de los trabajos objeto del Contrato o se niega a reparar o reponer alguna parte de ellos, que hubiesen sido detectados como defectuosos por **"EL CONTRATANTE"**.
- c) Si no ejecuta los trabajos de conformidad con lo estipulado en el Contrato o sin motivo justificado no acata las órdenes dadas por escrito por **"EL CONTRATANTE"**, de conformidad con el programa de ejecución.
- d) Si no da cumplimiento al programa de ejecución por falta de materiales, trabajadores o equipo de construcción a cargo de él y que a juicio de **"EL CONTRATANTE"**, el atraso pueda dificultar la terminación satisfactoria de los trabajos en el plazo estipulado; así como, cualquier otra causa que implique contravención a los términos del Contrato debiéndose levantar un acta donde se describan la forma y términos en que se ejecutó la obra, avances, materiales, entre otros.
- e) Si **"EL CONTRATISTA"** es declarado en concurso mercantil en los términos de la Ley de Concursos Mercantiles.
- f) Si subcontrata parte de los trabajos objeto del contrato, sin contar con la autorización por escrito de **"EL CONTRATANTE"**.
- g) Si cede los derechos de cobro derivados del contrato, sin contar con la autorización por escrito de **"EL CONTRATANTE"**.
- h) Si no da a **"EL CONTRATANTE"** así como a las Dependencias que tengan facultad de intervenir, las facilidades y datos necesarios, para la inspección, vigilancia y supervisión de los materiales y trabajos.
- i) Si durante el proceso de adjudicación o de ejecución o en la obtención de la calificación que se otorgue por parte de **"EL CONTRATANTE"**, se demuestra que incurrió en irregularidades.
- j) La contravención a las disposiciones, lineamientos, bases, procedimientos y requisitos que establece la Ley de Obras Públicas y Servicios Relacionados con la Misma para el Estado de Puebla y demás disposiciones administrativas sobre la materia; así como el incumplimiento de cualquiera de las obligaciones de **"EL CONTRATISTA"** que se estipulan en el presente Contrato da derecho a su rescisión inmediata sin responsabilidad para **"EL CONTRATANTE"**, además de que se apliquen las penas convencionales conforme a lo establecido por este Contrato se le haga efectiva la garantía otorgada para el cumplimiento del mismo.

"EL CONTRATANTE", atendiendo a las características, magnitud y complejidad de los trabajos, podrá establecer otras causas de rescisión.

DÉCIMA NOVENA.- DE LA LEGISLACION APLICABLE. **"LAS PARTES"** se obligan a sujetarse estrictamente, para la ejecución de la obra objeto de este Contrato a toda y cada una de las Cláusulas que lo integran así como los términos, lineamientos, procedimiento y requisitos que establece la Ley de Obra Pública y Servicios Relacionados con la Misma para el Estado de Puebla y demás normas y disposiciones administrativas que les sean aplicables.

VIGÉSIMA.- DE OTRAS ESTIPULACIONES ESPECÍFICAS. **"EL CONTRATISTA"** acepta que de los pagos que se le cubran se hagan las deducciones correspondientes a la parte proporcional otorgada como anticipo.



H. Ayuntamiento
Municipal Constitucional
San Martín Texmelucan
Estado de Puebla

PRESIDENCIA MUNICIPAL

Contrato de Obra
Pública: DGOP-DOP-010-RAMO 33/15
No. de Obra: 15319
Nombre de la Obra: CONSTRUCCION Y EQUIPAMIENTO DE COMEDOR EN ESCUELA PRIMARIA VENUSTIANO CARRANZA CON CLAVE 21DPR0527S
Localidad: SAN MARTIN TEXMELUCAN
Periodo de Ejecución: DEL 18 DE SEPTIEMBRE DE 2015 AL 06 DE NOVIEMBRE DE 2015
Monto Total: \$ 774,653.34

VIGÉSIMA PRIMERA.- JURISDICCIÓN Y TRIBUNALES COMPETENTES. Para la interpretación y cumplimiento del presente Contrato, así como para todo aquello que no esté expresamente estipulado, **"LAS PARTES"** se someten a la Jurisdicción y Competencia de los Tribunales del Distrito Judicial de Huejotzingo, Puebla; por lo tanto, **"EL CONTRATISTA"** renuncia al fuero que pudiera corresponderle por razón de su domicilio, presente o futuro o por cualquier otra causa.

Leído que fue el presente Contrato y enteradas **"LAS PARTES"** del valor, fuerza y alcances legales de su contenido lo ratifican y firman al calce y al margen de conformidad, en la Ciudad de San Martín Texmelucan, Puebla a **18 DE SEPTIEMBRE DE 2015 (QUINCE DE SEPTIEMBRE DE DOS MIL QUINCE)**

"El Contratante"

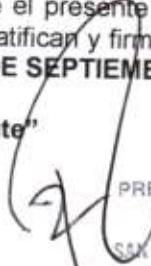
 PRESIDENCIA MUNICIPAL
 H. AYUNTAMIENTO DE
 SAN MARTIN TEXMELUCAN, PUE.
 2011 - 2018

ING. JOSÉ RAFAEL NÚÑEZ RAMÍREZ
 PRESIDENTE MUNICIPAL CONSTITUCIONAL
 H. AYUNTAMIENTO DE SAN MARTÍN
 TEXMELUCAN, PUE.

DIRECCIÓN GENERAL DE
 OBRAS, SERVICIOS PÚBLICOS,
 DESARROLLO URBANO, ECOLOGÍA
 Y MEDIO AMBIENTE

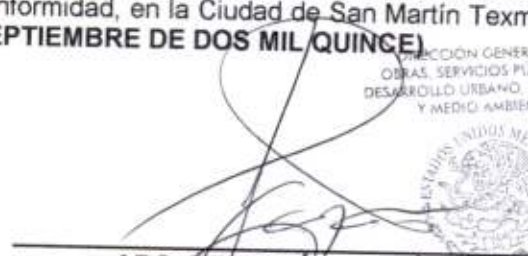
 ARQ. BENJAMÍN GARCÍA NOÉ

**DIRECTOR GENERAL DE OBRAS, SERVICIOS PÚBLICOS,
 DESARROLLO URBANO, ECOLOGÍA Y MEDIO AMBIENTE**
 H. AYUNTAMIENTO DE SAN MARTÍN TEXMELUCAN, PUE.

"El Contratista"



C. ING. ELIUT MORALES HERNANDEZ



SECRETARÍA DEL
 AYUNTAMIENTO DE
 SAN MARTIN TEXMELUCAN, PUE.
 2011 - 2018

LIC. ELIA ESTHER QUINTERO PADILLA
 SECRETARÍA GENERAL MUNICIPAL
 H. AYUNTAMIENTO DE SAN MARTÍN
 TEXMELUCAN, PUE.

DIRECCIÓN DE OBRAS PÚBLICAS

"Testigos"

 ING. EDUARDO VELÁZQUEZ DÍAZ

DIRECTOR DE OBRAS PÚBLICAS
 H. AYUNTAMIENTO DE SAN MARTÍN
 TEXMELUCAN, PUE.



H. Ayuntamiento
Municipal Constitucional
San Martín Texmelucan
Estado de Puebla

PRESIDENCIA MUNICIPAL

Contrato de Obra
Pública: DGOP-DOP-010-RAMO 33/15
No. de Obra: 15319
Nombre de la Obra: CONSTRUCCION Y EQUIPAMIENTO DE COMEDOR EN ESCUELA PRIMARIA VENUSTIANO CARRANZA CON CLAVE 21DPR0527S
Localidad: SAN MARTIN TEXMELUCAN
Periodo de Ejecución: DEL 18 DE SEPTIEMBRE DE 2015 AL 06 DE NOVIEMBRE DE 2015
Monto Total: \$ 774,653.34

H. AYUNTAMIENTO DE SAN MARTÍN TEXMELUCAN, PUEBLA.

CONTRATO DE OBRA PÚBLICA MUNICIPAL A PRECIO UNITARIO Y TIEMPO DETERMINADO, QUE CELEBRAN POR UNA PARTE EL H. AYUNTAMIENTO DE SAN MARTÍN TEXMELUCAN, PUEBLA, REPRESENTADO EN ESTE ACTO POR EL ING. JOSÉ RAFAEL NÚÑEZ RAMÍREZ, PRESIDENTE MUNICIPAL CONSTITUCIONAL, ASISTIDO POR EL ARQ. BENJAMÍN GARCÍA NOÉ EN SU CARÁCTER DE DIRECTOR GENERAL DE OBRAS, SERVICIOS PUBLICOS, DESARROLLO URBANO, ECOLOGIA Y MEDIO AMBIENTE, A QUIENES EN LO SUCESIVO SE LE DENOMINARA "EL CONTRATANTE" Y POR OTRA PARTE, LA PERSONA FISICA DENOMINADA "ELIUT MORALES HERNANDEZ", A QUIEN EN LO SUCESIVO SE LE DENOMINARA "EL CONTRATISTA", IDENTIFICANDOSE A AMBAS COMO "LAS PARTES" CUANDO SE DENOMINEN O ACTÚEN EN CONJUNTO; AL TENOR DE LAS SIGUIENTES DECLARACIONES Y CLÁUSULAS:

DECLARACIONES

I.- De "EL CONTRATANTE":

I.1.- Que, el **Municipio de San Martín Texmelucan, Puebla**, es una entidad de derecho público, base de la división territorial y de la organización política y administrativa del estado, investida de personalidad jurídica y patrimonio propios cuyo gobierno corresponde al H. Ayuntamiento, en merito de lo dispuesto por los artículos 115 fracción II de la Constitución Política de los Estados Unidos Mexicanos; 102, 103 y 105 fracción XI de la Constitución Política del Estado Libre y Soberano de Puebla; y 2, 3, 46 y 78 fracción XVIII de la Ley Orgánica Municipal.

I.2. Que, el **ING. JOSÉ RAFAEL NÚÑEZ RAMÍREZ**, acredita su personalidad jurídica, como **Presidente Municipal Constitucional del H. Ayuntamiento de San Martín Texmelucan, Puebla**, tal y como se desprende de la Constancia de Mayoría de Elección de Miembros del Ayuntamiento número IEE-073-13, expedida por el Comité Municipal Electoral del Instituto Estatal Electoral del Estado de Puebla, de fecha 10 de Julio de 2013; encontrándose facultado para suscribir el presente Convenio conforme lo dispuesto por el artículo 91 fracciones III, XLVI y XLVII de la Ley Orgánica Municipal para el Estado de Puebla, así como con la autorización expresa del H. Cabildo para celebrar convenios y contratos, hecha en el punto 14 de la Primera Sesión Ordinaria de Cabildo de fecha 15 de Febrero de 2014.

I.3.- Que, la adjudicación del presente Contrato, se efectuó mediante **INVITACION A UN MINIMO DE TRES PERSONAS**, de conformidad con el Artículo 23, 46 Y 47 Bis de la Ley de Obra Pública y Servicios Relacionados con la Misma para el Estado de Puebla y artículo 60 de la Ley de Egresos del Estado Puebla para el ejercicio 2015.

I.4.- Que, cuenta con los recursos necesarios para dar cumplimiento a las obligaciones que asume en virtud del presente acto, toda vez que la Secretaria de Hacienda y Crédito Público, radicará la inversión correspondiente al Servicio relacionado con la misma objeto de este Contrato con cargo a los Programas financiados con recursos de **FISM 2015**, y mediante oficio de autorización de suficiencia presupuestal **No. HASMT-TM-063/15** de fecha **07 DE SEPTIEMBRE DE 2015**, emitido por la Tesorería Municipal de conformidad con los artículos 166 y 167 de la Ley Orgánica Municipal para el Estado de Puebla, anexa al



H. Ayuntamiento
Municipal Constitucional
San Martín Texmelucan
Estado de Puebla

PRESIDENCIA MUNICIPAL

Contrato de Obra
Pública: DGOP-DOP-010-RAMO 33/15
No. de Obra: 15319
Nombre de la Obra: CONSTRUCCION Y EQUIPAMIENTO DE COMEDOR
EN ESCUELA PRIMARIA VENUSTIANO CARRANZA
CON CLAVE 21DPR0527S
Localidad: SAN MARTIN TEXMELUCAN
Periodo de Ejecución: DEL 18 DE SEPTIEMBRE DE 2015 AL 06 DE
NOVIEMBRE DE 2015
Monto Total: \$ 774,653.34

presente Contrato.

I.5.- Que gestionará y obtendrá todas y cada una de las autorizaciones, licencias y permisos que en derecho se requiere para la ejecución del Servicio Relacionado con la Misma, objeto de este Contrato.

I.6.- Que, se encuentra inscrito en el **Registro Federal de Contribuyentes**, bajo el número **MSM850101CP2**.

I.7.- Que, se señala como domicilio para los efectos correspondientes el ubicado en **Boulevard Xicoténcatl Número 612, San Martín Texmelucan, Puebla, Código Postal 74000**.

II.- De "EL CONTRATISTA":

II.1.- Que el **C. ELIUT MORALES HERNANDEZ** es una persona física y por su propio derecho se identifica con credencial expedido por el Instituto Federal Electoral con número de folio **1728030655296**.

II.2.- Que, previamente a la suscripción del presente Contrato inspeccionó debidamente el sitio de los trabajos objeto de este Contrato, para ofrecer su oferta en el concurso **SM-DGOP-DOP-010-RAMO33/15** de la que se deriva la adjudicación del presente Contrato y en la que tomó en consideración todos los factores que intervienen en su ejecución, que en forma enunciativa más no limitativa son los siguientes: condiciones climatológicas, hidrológicas, orográficas, flora, fauna, vías de comunicación o de acceso existentes en la zona en que se ejecutará la obra, así como los elementos naturales y condiciones físicas propias del lugar.

II.3.- Que, se encuentra inscrito en el **Registro Federal de Contribuyentes**, bajo el número **MOHE6902198Q7**, para realizar; **Construcción de obras de urbanización**.

II.4.- Que, señala como su domicilio para los efectos del presente Contrato el ubicado en **Ferrocarril Norte 13 San Miguel San Miguel San Martín Texmelucan Puebla**.

DECLARACIONES

II.5.- Que, cuenta con la **solvencia económica, financiera, condiciones legales y técnica profesional**, conforme a la Ley de Obra Pública y Servicios Relacionados con la Misma para el Estado de Puebla, para cumplir con el objeto del presente Contrato.

II.6.- Que, conoce el contenido y los requisitos que establece la Ley de Obra Pública y servicios relacionadas con la misma para el Estado de Puebla; el documento donde se consigna el precio unitario del Servicio Relacionado con la Misma; los proyectos arquitectónicos y de ingeniería; las normas de calidad de los materiales y equipos de instalación permanente para este tipo de Servicio; especificaciones de construcción aplicable para este tipo de obra; normas de servicios técnicos vigentes; catalogo de partidas de trabajo e importes parciales y el total de la proposición; de los conceptos de trabajo; relación de los materiales y equipos de instalación permanente que en su caso proporcione el contratante y su programa de utilización; programa de ejecución de los trabajos detallados por partida, consignado por periodos las cantidades por ejecutar e importes correspondientes; programa de utilización de la maquinaria y equipo de construcción;



H. Ayuntamiento
Municipal Constitucional
San Martín Texmelucan
Estado de Puebla

PRESIDENCIA MUNICIPAL

Contrato de Obra
Pública: DGOP-DOP-010-RAMO 33/15
No. de Obra: 15319
Nombre de la Obra: CONSTRUCCION Y EQUIPAMIENTO DE COMEDOR EN ESCUELA PRIMARIA VENUSTIANO CARRANZA CON CLAVE 21DPR0527S
Localidad: SAN MARTIN TEXMELUCAN
Periodo de Ejecución: DEL 18 DE SEPTIEMBRE DE 2015 AL 06 DE NOVIEMBRE DE 2015
Monto Total: \$ 774,653.34

anexos que debidamente firmados por las partes, integran el presente contrato, así como, las demás normas que regulan la ejecución de los trabajos.

II.7.- Que, previamente a la suscripción del presente Contrato inspeccionó debidamente el sitio de los trabajos objeto de este Contrato, para ofrecer su oferta en el concurso **No. SM-DGOP-DOP-010-RAMO33/15** de la que se deriva la adjudicación del presente Contrato y en la que tomó en consideración todos los factores que intervienen en su ejecución, que en forma enunciativa más no limitativa son los siguientes: condiciones climatológicas, hidrológicas, orográficas, flora, fauna, vías de comunicación o de acceso existentes en la zona en que se ejecutará el Servicio Relacionado con la misma, así como los elementos naturales y condiciones físicas propias del lugar.

II.8.- Que, bajo protesta de decir verdad, **no se encuentra en alguno de los supuestos que le impida suscribir el presente Contrato**, previstos en el artículo 55 de la Ley de Obra Pública y servicios relacionadas con la misma para el Estado de Puebla.

II.9.- Que, se encuentra inscrito en el **Padrón de Contratistas del Municipio de San Martín Texmelucan**, bajo el número **PCMSMT-027/15-16**, mismo que se encuentra vigente hasta el día **31 de Mayo de 2016**.

III.- De "LAS PARTES":

ÚNICO.- Que, se reconocen la capacidad y personalidad jurídica con que se ostentan y con las cuales celebran este Contrato, manifestando que no existe error, dolo, mala fe, ni cualquier otro vicio que afecte el consentimiento con que se celebra. Asimismo, que conocen el alcance y el contenido de los documentos del concurso, mismo que forman parte integrante del presente Contrato y consta de la convocatoria; bases del concurso y pliego de requisitos con sus Anexos.

En merito de lo anteriormente expuesto, "LAS PARTES" se someten a las siguientes:

CLÁUSULAS

Primera.- Objeto del contrato.- "El Contratante" encomienda a "El Contratista", la realización de una obra denominada: "CONSTRUCCION Y EQUIPAMIENTO DE COMEDOR EN ESCUELA PRIMARIA VENUSTIANO CARRANZA CON CLAVE 21DPR0527S" consistente en:

1.- CIMENTACION EN EDIFICIO



H. Ayuntamiento
Municipal Constitucional
San Martín Texmelucan
Estado de Puebla

PRESIDENCIA MUNICIPAL

Contrato de Obra
Pública: DGOP-DOP-010-RAMO 33/15
No. de Obra: 15319
Nombre de la Obra: CONSTRUCCION Y EQUIPAMIENTO DE COMEDOR EN ESCUELA PRIMARIA VENUSTIANO CARRANZA CON CLAVE 21DPR0527S
Localidad: SAN MARTIN TEXMELUCAN
Periodo de Ejecución: DEL 18 DE SEPTIEMBRE DE 2015 AL 06 DE NOVIEMBRE DE 2015
Monto Total: \$ 774,653.34

LIMPIEZA, TRAZO Y NIVELACION DEL TERRENO EN AREA DE EDIFICACION. INCLUYE : MANO DE OBRA, HERRAMIENTA, EQUIPO DE TOPOGRAFÍA, ACARREOS DE MATERIAL PRODUCTO DE LA LIMPIEZA Y DESPALME (HASTA 25CM PROMEDIO) ACARREO DE MATERIAL DENTRO DE OBRA A TIRO AUTORIZADO, TRASPALOS, APILE DE MATERIAL, BANCOS DE NIVEL, ESTACAS DE MADERA DE PINO DE 3ª, REFERENCIAS, MOJONERAS Y LIMPIEZA DEL ÁREA DE TRABAJO Y ACARREOS DEL MATERIAL A 5 ESTACIONES COMO MAXIMO. SE PAGA POR UNIDAD DE OBRA TERMINADA.

M2 114.40

EXCAVACION A MANO TERRENO TIPO "A" INVESTIGADO EN OBRA, CUALQUIER PROFUNDIDAD INCL ACARREO A TIRO AUTORIZADO DENTRO DE LA OBRA DE MATERIAL NO UTILIZABLE (5 ESTACIONES), PAGO POR UNIDAD DE OBRA TERMINADA.

M3 45.63

PLANTILLA DE CONCRETO HECHO EN OBRA F'c= 100KG/CM2 DE 6 CM. DE ESPESOR PROMEDIO, SE DEBERÁ CONSIDERAR PARA ESTE TRABAJO: MATERIALES, MANO DE OBRA, HERRAMIENTA, EQUIPO, CIMBRA DE FRONTERA, ELEVACIONES, CARGAS, ACARREOS, REGLEADO, NIVELADO, LIMPIEZA DE LA ZONA DE TRABAJO, ACOPIO Y RETIRO DE DESPERDICIOS A TIRO AUTORIZADO Y LIMPIEZA DE LA ZONA DE TRABAJO

M2 47.38

MAMPOSTERIA DE PIEDRA DE LA REGION ASENTADA CON MORTERO CEM-CAL-ARENA, PROPORCION 1:2:6 EN CIMENTACION.

M3 13.22

RELLENO Y COMPACTADO DE MATERIAL PRODUCTO DE EXCAVACION CON COMPACTADOR MANUAL (BAILARINA) Y AGUA, EN CAPAS DE 20CM DE ESPESOR INCL. ACARREO A TIRO AUTORIZADO DENTRO DE LA OBRA, MEDIR COMPACTACION.

M3 25.92

CADENA DE CONCRETO F'c=150Kg/cm2 SECCION 14X35CM ARMADA CON 4 VARILLAS No.3 Y ESTRIBOS No.2 @ 20CM. INCL. CIMBRA APARENTE Y CRUCES DE VARILLAS.
ACERO PARA REFUERZO EN CIMENTACION, CON ALAMBRON #2 F'Y = 250 KG/CM2 INCLUYE: SUMINISTRO, HABILITADO, ARMADO, TRASLAPES, GANCHOS Y DESPERDICIOS.

ML 16.00

KG 45.93

ACERO REFUERZO DIAMETRO #3 F'Y=4200KG/CM2 INCLUYE SUMINISTRO HABILITADO, ARMADO, TRASLAPES, SILLETAS, GANCHOS Y DESPERDICIOS.

KG 191.39

ACERO REFUERZO DIAMETRO #4 F'Y = 4200 KG/CM2 INCLUYE: SUMINISTRO HABILITADO, ARMADO, TRASLAPES, SILLETAS, GANCHOS Y DESPERDICIOS.

KG 105.97

ACERO REFUERZO DIAMETRO #5 F'Y=4200KG/CM2 INCLUYE SUMINISTRO HABILITADO, ARMADO, TRASLAPES, SILLETAS, GANCHOS Y DESPERDICIOS.

KG 51.79



H. Ayuntamiento
Municipal Constitucional
San Martín Texmelucan
Estado de Puebla

PRESIDENCIA MUNICIPAL

Contrato de Obra Pública: DGOP-DOP-010-RAMO 33/15
No. de Obra: 15319
Nombre de la Obra: CONSTRUCCION Y EQUIPAMIENTO DE COMEDOR EN ESCUELA PRIMARIA VENUSTIANO CARRANZA CON CLAVE 21DPR0527S
Localidad: SAN MARTIN TEXMELUCAN
Periodo de Ejecución: DEL 18 DE SEPTIEMBRE DE 2015 AL 06 DE NOVIEMBRE DE 2015
Monto Total: \$ 774,653.34

CIMBRA PARA CIMENTACION CON MADERA DE PINO DE 3A, ACABADO COMUN, INCLUYE: CIMBRADO Y DESCIMBRADO.

M2 30.55

CONCRETO HECHO EN OBRA F'C=250KG/CM2 EN CIMENTACION, T.M.A 3/4", INCLUYE COLOCADO, VIBRADO Y CURADO.

M3 5.40

2. - ESTRUCTURA EN EDIFICIO

ACERO REFUERZO EN ESTRUCTURA DIAMETRO #3 F'Y=4200KG/CM2 INCL. SUMINISTRO, HABILITADO, ARMADO, TRASLAP, GANCHOS, SILLET Y DESP.

KG 1,447.77

ACERO REFUERZO EN ESTRUCT. DIAMETRO #4 F'Y=4200KG/CM2 INCL. SUMINISTRO, HABILITADO, ARMADO, TRASLAP, GANCHOS, SILLET. Y DESP.

KG 255.08

ACERO REFUERZO EN ESTRUCT. DIAMETRO #5 F'Y=4200KG/CM2 INCL. SUMINISTRO, HABILITADO, ARMADO, TRASLAPES, GANCHOS, SILLETAS Y DESPERDICIO.

KG 147.13

ACERO REFUERZO EN ESTRUCT. DIAMETRO #6 AL 12 F'Y=4200KG/CM2 INCL. SUMINISTRO, HABILITADO, ARMADO, TRASLAPES, GANCHOS, SILLETAS Y DESPERDICIO.

KG 289.23

CIMBRA EN COLUMNAS Y MUROS APARENTE CON TRIPLAY DE PINO 16MM INCL. CIMBRADO, DESCIMBRADO, HABILITADO Y CHAFLANES U OCHAVOS.

M2 7.50

CIMBRA APARENTE EN TRABES CON TRIPAY DE PINO DE 16 MM. INCLUYE CIMBRADO, DESCIMBRADO, CHAFLANES, U OCHAVOS Y FRENTE

M2 50.05

CIMBRA P/LOSAS, ACABADO APARENTE C/TRIPLAY DE PINO 16MM. INCL. CIMBRADO, DESCIMBRADO, CHAFLAN, GOTERO Y FRENTE (OCHAVOS).

M2 135.74

CONCRETO F'C=250KG/CM2 EN ESTRUC.Y LOSAS T.M.A.3/4"COLOC.VIBRADO Y CURADO EN LOSAS INCLUYE: AFINE Y ACABADO PARA RECIBIR IMPERMEABILIZANTE

M3 19.33

3. - ALBAÑILERIA Y ACABADOS EN EDIFICIO

CIMBRA PARA CADENAS CON MADERA DE PINO DE 3a ACABADO COMUN INCL. CIMBRADO Y DESCIMBRADO.

M2 9.23

CONCRETO F'C=250KG/CM2 T.M.A. 3/4" EN ELEMENTOS COMO CADENAS, CASTILLOS, COLUMNAS ETC.HASTA 5 MTS. DE ALTURA

M3 0.78

MURO DE TABIQUE ROJO COMUN DE 11 A 14 CM.DE ESPESOR ASENTADO CON MORTERO CEMENTO-ARENA 1:3 ACABADO COMUN.

M2 92.42

CADENA O CASTILLO DE CONC. F'C=150KG/CM2 14X15CM. ARM. C/4 VAR.#2.5 O #3 F'Y=4200KG/CM2 EST.#2 @ 15CM. INCL. CIMB. APAR Y CRUCES DE VARILLA.

ML 29.38



H. Ayuntamiento
Municipal Constitucional
San Martín Texmelucan
Estado de Puebla

PRESIDENCIA MUNICIPAL

Contrato de Obra
Pública: DGOP-DOP-010-RAMO 33/15
No. de Obra: 15319
Nombre de la Obra: CONSTRUCCION Y EQUIPAMIENTO DE COMEDOR EN ESCUELA PRIMARIA VENUSTIANO CARRANZA CON CLAVE 21DPR0527S
Localidad: SAN MARTIN TEXMELUCAN
Periodo de Ejecución: DEL 18 DE SEPTIEMBRE DE 2015 AL 06 DE NOVIEMBRE DE 2015
Monto Total: \$ 774,653.34

CASTILLO SECCION DE 15X20 CM. ARMADO CON 4 DIAMETROS DEL No. 3 Y ESTRIBOS DEL No. 2 A @ 15 CM. INCLUYE ARMADO CIMBRADO DESCIMBRADO, CON CONCRETO HECHO EN OBRA DE F'C= 200 KG/CM2	ML	46.20
CADENA DE CONCRETO F'C=150KG/CM2 DE 14X20CM. ARMADA C/4VAR. #3 Y ESTRIBOS #2 @ 20CM. 70CM. DE LONG. INCL.CIMBRA APARENTE.	ML	8.15
CADENA DE CONCRETO 14X15 F'C=150KG/CM2, ARM.CON 4 VAR. # 3 Y E.#2 @ 30CM, INCL. CIMBRA APARENTE Y CRUCES DE VARILLAS.	ML	38.60
CADENA O CASTILLO DE CONCRETO F'C=150KG/CM2 14X20CM, ARM. CON 4 VAR. #4 Y EST. #2 @ 20CM, INCL. CIMBRA APARENTE Y CRUCES DE VARILLA	ML	16.30
LOSA DE CONCRETO PARA BARRA O MOSTRADOR, F'C=200KG/CM2 DE 10CM. DE ESPESOR ACABADO PULIDO, ARMADA CON VARILLA #3 INCLUYE CIMBRA.	M2	8.07
SUM.Y RELLENO D/MAT. INERTE, COMPACTADO CON COMPACTADOR MANUAL (BAILARINA) Y AGUA, EN CAPAS DE 20CM DE ESPESOR INCL. ACARREO A TIRO AUTORIZADO DENTRO DE LA OBRA, MEDIR COMPACTACION.	M3	35.75
FIRME DE CONCRETO F'C = 150 kg/cm2, DE 5 CM DE ESPESOR, INCLUYE: MALLA DE 6x6-10/10, CIMBRA, ACARREO A 20 mts. MÁXIMO, COMPACTADO, NIVELADO, MAESTREADO, REGLEADO Y TODO LO NECESARIO PARA SU CORRECTA EJECUCIÓN.	M2	91.85
PISO DE LOSETA CERAMICA PRENSADA ESMALTADA 30 X 30 CM. COLORES CLAROS L. METALICALL II ASENT. C/MORT. ADHES. BAJA ABSOR. INCL. JUNT. C/BOQ. DE COLOR 6 A 10 MM. ESPESOR	M2	91.85
PISO DE CONCRETO F'C=150 KG/M2 DE 10 CMS. DE ESPESOR ACABADO RUGOSO ANTIDERRAPANTE	M2	27.34
GUARNICION DE CONCRETO FC=150KG/CM2 DE 15X30CM SIN ARMAR INCLUYE CIMBRA	M	24.30
FORJADO DE NARIZ DE CONCRETO F'C = 150 KG/CM2 INCLUYE: SOLO CIMBRA Y ACERO 0.8 KG/ML.PARA REMATE PISO LADO POSTERIOR Y LATERALES DEL EDIFICIO.	ML	20.80
FORJADO DE NARIZ EN BANQUETAS, SE INCLUYE UNICAMENTE CIMBRA Y MANO DE OBRA.	ML	24.30
APLANADO MUROS CON MORTERO CEMENTO-CAL-ARENA 1:2:6, A PLOMO Y REGLA, ACAB.CON LLANA DE MADERA, INCL.REMATES Y EMBOQUILLADO.	M2	184.85
S. Y C. AZULEJO BLANCO DE PRIMERA ASENT. CON MORT. CEM-ARE 1:5 JUNTEADO CON CEMENTO BLANCO INCL. CORTES RECTOS, REMATES, EMBOQUILLADO A 45° Y REPELLADO.	M2	34.22



H. Ayuntamiento
Municipal Constitucional
San Martín Texmelucan
Estado de Puebla

PRESIDENCIA MUNICIPAL

Contrato de Obra
Pública: DGOP-DOP-010-RAMO 33/15
No. de Obra: 15319
Nombre de la Obra: CONSTRUCCION Y EQUIPAMIENTO DE COMEDOR EN ESCUELA PRIMARIA VENUSTIANO CARRANZA CON CLAVE 21DPR0527S
Localidad: SAN MARTIN TEXMELUCAN
Periodo de Ejecución: DEL 18 DE SEPTIEMBRE DE 2015 AL 06 DE NOVIEMBRE DE 2015
Monto Total: \$ 774,653.34

PINTURA VINILICA LAVABLE/MUROS, PLAFONES, COLUMNAS ACABADO RUSTICO SOBRE SUPERFICIE YA PREPARADA, INCLUYE ANDAMIOS, LIMPIEZAS DEL AREA DE TRABAJO.

M2 375.93

4. - CANCELERIA

S. Y C. CANCEL. DE ALUMINIO ANOD. NAT C/VENT. FIJA Y CORREDISA S/PLANO CAPCEE 1500 LIN BOLSA 2X1 1/4" Y CRISTAL 4 MM ESPESOR Y ACCES P/SU

M2 17.56

S.YC.DE PTA.MULTIPANEL T/CAPFCE 1X2.50MT.C/MARC.Y CONTRMARC. DE ALUM.ANOD.NAT.LIN.BOLSA DE 2X11/4" INC.ACCES. P/SU COL.

PZA 2.00

S. Y C. DE PUERTA MULTIPANEL TIPO CAPCEE DE .92 X 2.05 MTS. CON MARCO Y CONTRAMARCO DE ALUMINIO ANODIZADO NATURAL LINEA BOLSA DE 2 X 11/4" INCL. ACCESORIOS PARA SU COLOCACION.

PZA 1.00

SUM.Y COL.DE CERRADURA DE ALUM.ANOD.NAT.EN PTA.MOD. 525 O SIM. INC.MATERIAL PARA SU FIJACION.

PZA 3.00

SYC.CLOSET.P/GUARD.1.2X2.5X1.2 2PTAS. ABAT. PANELAR.APTE.2 CAR.6MM.MARC.ALUM.LIN.BOLS.3X13/4DE LUXO INC.ENTREP.DE MAD. PINO DE TAMBOR CON TRIPLAY 6MM.Y COSTADOS INC.TAQ.TORN.TRAB. TERM.

PZA 1.00

5. - INSTALACIONES EN EDIFICIO

SALIDA ALUMBRADO O CONTACTO CON CAJA LAMINA Y TUBO FO. PARED DELGADA INCL. CONTRA Y MONITOR Y TODO LO NECESARIO PARA EL BUEN FUNCIONAMIENTO.

SA 22.00

SUM Y COL. DE LUMINARIA FLUORECENTE DE SOBREPONER CON GABINETE DE 0.30X1.22 CON 2 LAMPARAS 2X32 AHORRADORAS DE ENERGIA.ARRANQUE RAPIDO 127V,60HZ CON DIFUSOR ACRILICO Y BALASTRA ALTA EFICIENCIA

PZA 18.00

S. Y C. DE TABLERO DE CONTROL PARA 8 CIRCUITOS MONOFASICOS.

PZA 1.00

SUM.Y COL.DE INTERRUPTOR TERMOMAGNETICO DE 1 POLO 15 A 50 AMP. TIPO QO, INCLUYE CONEXION Y PRUEBA.

PZA 4.00

SALIDA DE AGUA FRIA CON TUBERIA DE COBRE TIPO "M" DE 1/2" Y 3/4" PARA ALIMENTACION DE MUEBLES SANITARIOS. INCLUYE CONEXIONES, MATERIALES, HERRAMIENTA Y TODO LO NECESARIO PARA SU CORRECTA INSTALACION

SAL 3.00

SALIDA SANITARIA PARA MUEBLE DE BAÑO CON TUBO DE PVC CON CAMPANA INCLUYE CONEXIÓN ANGER ANILLO DE HULE

SAL 3.00



H. Ayuntamiento
Municipal Constitucional
San Martín Texmelucan
Estado de Puebla

PRESIDENCIA MUNICIPAL

Contrato de Obra Pública: DGOP-DOP-010-RAMO 33/15
No. de Obra: 15319
Nombre de la Obra: CONSTRUCCION Y EQUIPAMIENTO DE COMEDOR EN ESCUELA PRIMARIA VENUSTIANO CARRANZA CON CLAVE 21DPR0527S
Localidad: SAN MARTIN TEXMELUCAN
Periodo de Ejecución: DEL 18 DE SEPTIEMBRE DE 2015 AL 06 DE NOVIEMBRE DE 2015
Monto Total: \$ 774,653.34

SUMINISTRO Y COLOCACION DE COLADERA DE PISO MARCA HELVEX MODELO 282 DE PISO. INCLUYE CONEXIONES, MATERIALES, HERRAMIENTA, MANO DE OBRA Y TODO LO NECESARIO PARA SU CORRECTA COLOCACION.

PZA 1.00

SUMINISTRO, COLOCACION Y CONEXION DE LAVABO, INCLUYE LLAVE DE ALETA, CONTRA REJILLA Y CESPOL CROMADO, LIMPIEZAS Y ACARREOS DE LOS MATERIALES DENTRO DE LA OBRA

PZA 2.00

TARJA DE ACERO INOXIDABLE DE 60X90 CM INCL. MEZCLADORA CUELLO DE GANSO, CESPOL CROMADO Y REGADERA TELEF.

PZA 1.00

PREPARACION DE GAS CON TUBO DE COBRE TIPO "L" (DIAM. 19MM. Y 8MM.) PARA CALENTADOR O ESTUFA INCLUYE VALVULA DE PASO

PZA 2.00

S. Y C. DE TANQUE ESTACIONARIO PARA GAS DE 300L. DE CAPACIDAD, CON REGULADOR

PZA 1.00

S. Y C. CAMPANA PARA EXTRACCION DE HUMOS DE COCINA, LAB. TURISMO 2.00X1.20M, SEG. DISEÑO CAPCEE, LAM #18, INCL. EXTRACTOR, PINTURA ESMALTE.

PZA 1.00

6. - INSTALACIONES EN OBRA EXTERIOR

REGISTRO ELECTRICO 60X60X80CM. C/BLOCK CEM. O TABIQUE PULIDO CON TAPA DE LAMINA Y FONDO DE ARENA.

PZA 1.00

SUMINISTRO Y TENDIDO TUBO CONDUIT PVC PESADO 32MM. INCLUYE CONEXIONES, TRAZO, EXCAVACION Y RELLENO.

M 35.00

SUM. COL. Y CONEX. DE CABLE DE COBRE C/AISLAM. THW CALIBRE #8 INCLUYE CINTA AISLANTE.

M 35.00

HIDRAULICA Y SANITARIA

SUMINISTRO Y TENDIDO TUBO DE COBRE TIPO "M" 13MM. DIAMETRO INCLUYE CONEXIONES, TRAZO, EXCAVACION Y RELLENO.

ML 26.00

INTERCONEXION Y DESCARGA DE 2 TINACOS EN BATERIA CON TUBO DE FO. GALVAN. C-40 INCL. VALVULA DE COMPUERTA DE BRONCE 51MM.

PZA 1.00

SUM. Y TEND. TUBO SANIT. PVC (ANGER) 1 CAMPAN. 100MM DIAM. INCL. CONEX. TRAZO, EXCAV. CAMA ARENA, RELLEN. COMPACT. UNIDAD D/OBRA TERMINADA

ML 26.00

SUM. Y COL. DE TINACOS MARCA ROTOPLAS CON CAPACIDAD DE 1100 LTS. SE INCLUYE ELEVACION ACARREO Y CONEXIÓN

PZA 2.00

REGISTRO DE 60X40X80CM. CON BLOCK CEM. O TABIQUE, APL. INTER. CON MARCO Y CONTRAMARCO METAL DE ANGULO DE 3/16" X 1 1/4" Y TAPA.

PZA 2.00



H. Ayuntamiento
Municipal Constitucional
San Martín Texmelucan
Estado de Puebla

PRESIDENCIA MUNICIPAL

Contrato de Obra
Pública: DGOP-DOP-010-RAMO 33/15
No. de Obra: 15319
Nombre de la Obra: CONSTRUCCION Y EQUIPAMIENTO DE COMEDOR EN ESCUELA PRIMARIA VENUSTIANO CARRANZA CON CLAVE 21DPR0527S
Localidad: SAN MARTIN TEXMELUCAN
Periodo de Ejecución: DEL 18 DE SEPTIEMBRE DE 2015 AL 06 DE NOVIEMBRE DE 2015
Monto Total: \$ 774,653.34

SUM. Y COL. DE TUBO SANITARIO ADS DE POLIETILENO DE ALTA DENSIDAD DE 15 CM. DE DIAMETRO INCL. EXCAVACION, RELLENO Y COMPACTADO Y TODO LO NECESARIO PARA SU BUEN FUNCIONAMIENTO.

PZA 30.00

7. - ADHERIDOS EN EDIFICIO

IMPERMEAB.APTE.SELLAD.ASFALT.2L/M2+MEMBRANA.SBS COMP.ASFALT.DESTIL.MODIFIC.C/ELASTOMEROS TIPO SBS.TIPO VG-30 APLIC.EN CALIENTE TERMOF.ACAB.SUP.GRAVILLA COLOR ROJO. SOBRE SUPERFICIE YA PREPARADA, INCLUYE ANDAMIOS, LIMPIEZAS DEL AREA DE TRABAJO.

M2 137.28

S. Y C. ESCALERA MARINA C/2 TUBOS FO. CAL. CED. 40 1 1/4" Y ESC. C/VAR.#5 DE 40CM. LONG. @ 30 CMS. INCL. ANCLAJE Y PINTURA DE ESMALTE

ML 2.40

LIMPIEZA FINAL DEL AREA DE TRABAJO, INCLUYE ACARREOS DENTRO Y FUERA DE LA OBRA

ML 89.8860

8. - MOBILIARIO

Estufa de 30" con 4 quemadores y horno

PZA 1.00

Parrilla dos fogones tipo industrial

PZA 2.00

Características Generales: Refrigerador con seguro anti-derrames, acabados en acero inoxidable, jaladeras expuestas cromadas en el exterior, 3 parrillas de cristal templado, cajón transparente para verduras-frutas, cubierta del cajón de cristal, 2 anaqueles transparentes galoneros, barandilla de aluminio, rack para huevos; congelador con parrilla de cristal, 2 barandillas.

PZA 1.00

Sillas apilable de plástico para comedor

PZA 60.00

Mesa para cafetería de 0.80 x 1.20m cubierta de plástico en base metálica

PZA 15.00

Botiquín escolar incluye gabinete empotrable en muro y artículos de primeros auxilios

PZA 1.00

Extintor de 20 Lb

PZA 1.00



H. Ayuntamiento
Municipal Constitucional
San Martín Texmelucan
Estado de Puebla

PRESIDENCIA MUNICIPAL

Contrato de Obra
Pública: DGOP-DOP-010-RAMO 33/15
No. de Obra: 15319
Nombre de la Obra: CONSTRUCCION Y EQUIPAMIENTO DE COMEDOR EN ESCUELA PRIMARIA VENUSTIANO CARRANZA CON CLAVE 21DPR0527S
Localidad: SAN MARTIN TEXMELUCAN
Periodo de Ejecución: DEL 18 DE SEPTIEMBRE DE 2015 AL 06 DE NOVIEMBRE DE 2015
Monto Total: \$ 774,653.34

Ubicada en **SAN MARTIN TEXMELUCAN**, y este se obliga a realizarlas hasta su total terminación, acatando para ello lo establecido por los diversos ordenamientos, normas y anexos señalados en los Puntos II.7 y III, así como las normas de construcción vigentes para este tipo de trabajos, mismas que se tienen por reproducidas como parte integrante de este Contrato.

SEGUNDA.- DEL MONTO DEL CONTRATO. El monto del presente Contrato es de **\$ 667,804.60 (SEISCIENTOS SESENTA Y SIETE MIL OCHOCIENTOS CUATRO PESOS 60/100 M.N.)** más el 16% del Impuesto al Valor Agregado, equivalente a **\$ 106,848.74 (CIENTO SEIS MIL OCHOCIENTOS CUARENTA Y OCHO PESOS 74/100 M.N.)** y que ambas cantidades suman un gran total de **\$ 774,653.34 (SETECIENTOS SETENTA Y CUATRO MIL SEISCIENTOS CINCUENTA Y TRES PESOS 34/100 M.N.)**; mismo que se mantendrá fijo e invariable durante la vigencia del presente Contrato, el cual incluye la remuneración o pago total fijo a **"EL CONTRATISTA"** por todos los gastos directos o indirectos que originen los trabajos, la utilidad y en su caso, el costo de las obligaciones adicionales estipuladas en el presente Instrumento a cargo de **"EL CONTRATISTA"**.

"LAS PARTES" establecen como plazo de ejecución de los trabajos objeto del presente Contrato del **18 DE SEPTIEMBRE DE 2015** al **06 DE NOVIEMBRE DE 2015 (50 DIAS NATURALES)** días naturales, de conformidad con el programa de ejecución.

La iniciación de los trabajos que se formalizan, será a más tardar el **18 DE SEPTIEMBRE DE 2015** y conforme al Programa de Ejecución deberán concluirse a más tardar el **06 DE NOVIEMBRE DE 2015**.

Para los efectos del presente Instrumento, las bases de licitación, las actas derivadas de la misma, sus anexos y la bitácora de los trabajos, son instrumentos que vinculan a **"LAS PARTES"** en sus derechos y obligaciones. Las propuestas presentadas por **"EL CONTRATISTA"** forman parte integral del presente Contrato.

"EL CONTRATISTA" se obliga a presentar en forma anticipada a la iniciación de los trabajos, para el visto bueno de **"EL CONTRATANTE"** el currículum del representante de **"EL CONTRATISTA"**, el que deberá contar con experiencia, conocimiento suficiente y tener el más amplio poder para tomar decisiones, en el sitio de realización de la misma y deberá contar con Cédula Profesional expedida por la Dirección General de Profesiones. **"EL CONTRATANTE"** se reserva el derecho de aceptación o requerimiento de sustitución del representante de **"EL CONTRATISTA"**, derecho que podrá ejercer en cualquier tiempo. De igual forma, **"EL CONTRATISTA"** se obliga a solicitar la autorización de **"LA CONTRATANTE"** en el supuesto de que se llegare a reemplazar, modificar o disminuir el personal clave asignado a la ejecución de los trabajos.

TERCERA.- DE LA DISPONIBILIDAD DEL INMUEBLE Y DOCUMENTOS ADMINISTRATIVOS. **"EL CONTRATANTE"** se obliga a poner a disposición de **"EL CONTRATISTA"**, él o los inmuebles en que deban llevarse a cabo los trabajos, materia de este Contrato, así como los dictámenes, permisos, licencias y demás autorizaciones que se requieran para su realización, que se agregan al presente Instrumento para que formen parte integral del mismo.

CUARTA.- DE LOS ANTICIPOS. Para el inicio de los trabajos, objeto del presente contrato **"EL CONTRATANTE"** otorgara un anticipo del (10%) de la asignación aprobada al contrato correspondiente para el primer ejercicio presupuestario, que importa la cantidad de **\$ 77,465.33 (SETENTA Y SIETE MIL CUATROCIENTOS SESENTA Y CINCO PESOS 33/100 M.N.)**, y **"EL CONTRATISTA"** se obliga a utilizarlo en dichos trabajos.



H. Ayuntamiento
Municipal Constitucional
San Martín Texmelucan
Estado de Puebla

PRESIDENCIA MUNICIPAL

Contrato de Obra
Pública: DGOP-DOP-010-RAMO 33/15
No. de Obra: 15319
Nombre de la Obra: CONSTRUCCION Y EQUIPAMIENTO DE COMEDOR EN ESCUELA PRIMARIA VENUSTIANO CARRANZA CON CLAVE 21DPR0527S
Localidad: SAN MARTIN TEXMELUCAN
Periodo de Ejecución: DEL 18 DE SEPTIEMBRE DE 2015 AL 06 DE NOVIEMBRE DE 2015
Monto Total: \$ 774,653.34

Además del anticipo anterior "EL CONTRATANTE" de la asignación autorizada del presente Contrato, otorgara un anticipo por el veinte por ciento (20%) que importa la cantidad de \$ 154,930.67 (CIENTO CINCUENTA Y CUATRO MIL NOVECIENTOS TREINTA PESOS 67/100 M.N.), para la compra de equipos y materiales de instalación permanente y demás insumos necesarios para la realización de los trabajos objeto de este Instrumento.

Anticipos que sumados representan el treinta por ciento (30%) de la asignación aprobada al contrato y que importa la cantidad de \$232,396.00 (DOSCIENTOS TREINTA Y DOS MIL TRESCIENTOS NOVENTA Y SEIS PESOS 00/100 M.N.), para el cual "EL CONTRATISTA" exhibirá una factura con requisitos fiscales y póliza de fianza para su aprobación.

QUINTA.- DE LAS GARANTÍAS. Para garantizar la correcta inversión del anticipo, "EL CONTRATISTA" dentro de los 15 (quince) días hábiles siguientes a partir de la fecha de recepción de la copia del Contrato o del acta de fallo de adjudicación, deberá presentar a "EL CONTRATANTE" Fianza por el cien por ciento (100%) del importe del anticipo a favor de la **Tesorería Municipal del Ayuntamiento del Municipio de San Martín Texmelucan**, otorgada por Institución de Fianza autorizada y aceptable para "EL CONTRATANTE".

La fianza otorgada para garantizar la correcta inversión del anticipo, se cancelara cuando "EL CONTRATISTA" haya amortizado el importe total del mismo, previa autorización escrita de "EL CONTRATANTE".

Para el correcto cumplimiento de los trabajos "EL CONTRATISTA" se obliga a presentar una garantía por el diez por ciento (10%) del importe del contrato que asciende a la cantidad de \$ 77,465.33 (SETENTA Y SIETE MIL CUATROCIENTOS SESENTA Y CINCO PESOS 33/100 M.N.), a favor de la **Tesorería Municipal del Ayuntamiento del Municipio de San Martín Texmelucan**; otorgada por instituciones de fianza autorizada y aceptable para "EL CONTRATANTE", y será vigente hasta la fecha de la terminación de la obra para su cancelación se requerirá la autorización expresa por escrito de "EL CONTRATANTE" a la Institución de Fianzas correspondiente; fianza que se deberá presentar en un término de 15 (quince) días hábiles después de la firma.

Del Contrato concluida la obra, no obstante su recepción formal, "EL CONTRATISTA" quedara obligado a responder de los defectos y vicios ocultos que resultaren de la misma, garantizado durante un plazo de doce meses posteriores a la terminación y entrega formal; por lo que el contratista deberá constituir Fianza a favor de la **Tesorería Municipal del Ayuntamiento del Municipio de San Martín Texmelucan** por el equivalente al diez por ciento (10%) del monto total del ejercicio de la obra.

En el caso de rescisión del Contrato el saldo por amortizar se reintegrara a "EL CONTRATANTE" el plazo y términos que se señalen en el comunicado de rescisión; si no se cumple con lo establecido por este ordenamiento, deberá pagar "EL CONTRATISTA" gastos financieros.

"EL CONTRATISTA" deberá otorgar dichas garantías a favor de la Tesorería Municipal en términos de lo que establecen los artículos 62, 63, 64, 65 y 66 del Reglamento de la **Ley de Obras Públicas y Servicios Relacionados con la Misma para el Estado de Puebla**, fianzas que sólo podrán ser canceladas previa conformidad expresa y por escrito que emita "EL CONTRATANTE".

SEXTA.- DE LA FORMA DE PAGO. "LAS PARTES" convienen que el pago de la obra del presente Contrato, se realice mediante pagos parciales a cuenta del precio unitario convenido, mismo que estarán



H. Ayuntamiento
Municipal Constitucional
San Martín Texmelucan
Estado de Puebla

PRESIDENCIA MUNICIPAL

Contrato de Obra
Pública: DGOP-DOP-010-RAMO 33/15
No. de Obra: 15319
Nombre de la Obra: CONSTRUCCION Y EQUIPAMIENTO DE COMEDOR
EN ESCUELA PRIMARIA VENUSTIANO CARRANZA
CON CLAVE 21DPR0527S
Localidad: SAN MARTIN TEXMELUCAN
Periodo de Ejecución: DEL 18 DE SEPTIEMBRE DE 2015 AL 06 DE
NOVIEMBRE DE 2015
Monto Total: \$ 774,653.34

sujetos al porcentaje de avance de la obra conforme al programa de erogaciones mensuales de las partidas ponderadas y harán las veces del pago total o parcial según el caso. La formulación de pagos abarcará periodos de quince días, los que serán presentados por "EL CONTRATISTA" a la residencia de supervisión dentro de los cuatro días hábiles siguientes a la fecha de corte, para la elaboración de los mismos; cuando los pagos no sean presentados en el termino antes señalado se incorporaran al siguiente pago para que "EL CONTRATANTE" inicie su trámite de liquidación.

Una vez que "EL CONTRATANTE" apruebe los pagos este los entregará a la Tesorería Municipal para efectos de liquidación de conformidad con los términos de financiamiento aludido en la Declaración I.5.

"EL CONTRATANTE" pagará a "EL CONTRATISTA" a través de la Tesorería Municipal, en el domicilio de ésta ubicado en Boulevard Xicotécatl número 612, San Martín Texmelucan, Puebla, Código Postal 74000.

SÉPTIMA.- DEL REINTEGRO DE PAGOS RECIBIDOS EN EXCESO. En caso de que existan pagos en exceso que haya recibido "EL CONTRATISTA", éste deberá reintegrar las cantidades pagadas en exceso, más los intereses correspondientes, conforme al procedimiento establecido en el artículo 65 de la Ley de Obra Pública y Servicios Relacionados con la Misma para el Estado de Puebla.

En caso de negativa el cobro se realizará mediante el procedimiento de ejecución establecido para el cobro de adeudos de carácter fiscal en términos de la legislación fiscal correspondiente. Los cargos se calcularán sobre las cantidades pagadas en exceso en cada caso y se computarán por días naturales desde la fecha de pago hasta la fecha en que se pongan efectivamente las cantidades a disposición de "EL CONTRATANTE".

OCTAVA.- SUPERVISION DE LOS TRABAJOS. "EL CONTRATANTE" a través de los representantes que para tal efecto designe o de la empresa supervisora que contrate, tiene el derecho de supervisar en todo momento, los trabajos objeto del Contrato y dar a "EL CONTRATISTA" por escrito las instrucciones que estime pertinentes, relacionadas con su ejecución, en la forma convenida y con las modificaciones que en su caso ordene.

Es facultad de "EL CONTRATANTE" realizar la inspección de todas las instalaciones, materiales y equipo que vayan a usarse en la ejecución de los trabajos, en el sitio de éstos.

En el caso de que las instalaciones, materiales y equipos que utilice "EL CONTRATISTA", presenten defectos o vicios ocultos, los gastos que generen con motivo de las inspecciones adicionales que realice "EL CONTRATANTE" a través de quien designe para tal efecto, serán por cuenta de "EL CONTRATISTA".

Por su parte, "EL CONTRATISTA" se obliga a tener en el lugar de los trabajos por todo el tiempo que dure la ejecución de los mismos, a un representante, el que deberá conocer el proyecto, las normas y las especificaciones y estar facultado para ejecutar los trabajos a que se refiere el presente Contrato. Las estimaciones de trabajo o liquidación que se formulen y en general para actuar a nombre y por cuenta de "EL CONTRATISTA" en todo lo referente al Contrato y sus Anexos.

NOVENA.- DE LA EXCLUSIVIDAD Y CONFIDENCIALIDAD. La información que se genere por la prestación de los servicios materia de este Contrato será propiedad única y exclusiva de "EL CONTRATANTE", por lo que "EL PRESTADOR DE SERVICIOS" se obliga a guardar en todo momento secreto profesional. Toda información que le proporcione "EL CONTRATANTE" tendrá el carácter de confidencial, por lo que "EL PRESTADOR DE SERVICIOS" la mantendrá de forma segura y se abstendrá de reproducirla o hacer copias totales o parciales de la misma, incluyendo aquella información que no le sea



H. Ayuntamiento
Municipal Constitucional
San Martín Texmelucan
Estado de Puebla

PRESIDENCIA MUNICIPAL

Contrato de Obra
Pública: DGOP-DOP-010-RAMO 33/15
No. de Obra: 15319
Nombre de la Obra: CONSTRUCCION Y EQUIPAMIENTO DE COMEDOR
EN ESCUELA PRIMARIA VENUSTIANO CARRANZA
CON CLAVE 21DPR0527S
Localidad: SAN MARTIN TEXMELUCAN
Periodo de Ejecución: DEL 18 DE SEPTIEMBRE DE 2015 AL 06 DE
NOVIEMBRE DE 2015
Monto Total: \$ 774,653.34

proporcionada a "EL PRESTADOR DE SERVICIOS" directamente por "EL CONTRATANTE", pero de la cual tuviese conocimiento con motivo del desarrollo de sus actividades; esta obligación será a perpetuidad. Asimismo, se obliga a no difundir la información a terceros no involucrados en la prestación de los servicios o, en caso contrario, responderá de los daños y perjuicios que se le causen a "EL CONTRATANTE", a menos que dicha información haya sido difundida en forma oficial y sea del conocimiento público.

Por lo anterior, "EL CONTRATISTA" se obliga a guardar sigilo, discreción y abstenerse de dar a conocer, a cualquier persona física o moral cualquier información relacionada con los trabajos contratados, por lo que por ningún motivo podrá:

- a) Disponer, usar, usufructuar, arrendar o celebrar Contrato alguno, independientemente de que se realice a título oneroso o gratuito, sobre los trabajos realizados por "EL CONTRATISTA".
- b) Divulgar por medio de publicaciones, conferencias, informes o cualquier otra forma, el contenido de las bases de licitación, el catalogo de conceptos, los términos del presente Contrato o sus Anexos, los datos y resultados obtenidos de los trabajos objeto de este Instrumento, sin la autorización expresa y por escrito de "EL CONTRATANTE", reconociendo que dichos resultados son propiedad de ésta última.
- c) Cualquier obra, trabajo, programa, estudio, informe, documento, etc., realizado por "EL CONTRATISTA", independientemente de su avance; derivado del presente trabajo es propiedad exclusiva de "EL CONTRATANTE", por lo que cualquier asunto relacionado con éstos se deberá dar a conocer y autorizar por "EL CONTRATANTE".
- d) "EL CONTRATISTA", sus empleados, socios y representantes deberán proteger y mantener en secreto toda la información administrativa, contable, financiera, técnica, operacional, y de cualquier otra naturaleza que no se haya hecho del conocimiento público, y se compromete y obliga a no divulgarla por ningún medio o forma, ni a utilizar para fines distintos a los señalados en el presente Contrato, sin la autorización expresa y por escrito de "EL CONTRATANTE", pues dicha información es propiedad de este último.

DÉCIMA.- DE LA RECEPCIÓN DE LOS TRABAJOS. La recepción de los trabajos; ya sea parcial o total, se realizara previo aviso de terminaciones de los trabajos que "EL CONTRATISTA" comunique a "EL CONTRATANTE" conforme a lo previsto por la Ley de Obra Pública y Servicios Relacionados con la Misma para el Estado de Puebla. Al efecto se levantará un acta de Entrega-Recepción de los trabajos en la que se detallarán el alcance de los mismos, los faltantes o trabajos mal ejecutados y que deberán ser corregidos por "EL CONTRATISTA" y los saldos y los finiquitos que se tengan que hacer a "EL CONTRATISTA".

"EL CONTRATISTA" será el único responsable de la recepción de los trabajos y deberá sujetarse a todos los ordenamientos de las autoridades competentes en materia de obra pública de construcción, seguridad y uso de la vía pública, así como a las disposiciones establecidas al efecto por "EL CONTRATANTE" las responsabilidades los daños y perjuicios que resulten por su inobservancia serán a cargo de "EL CONTRATISTA".

DÉCIMA PRIMERA.- REPRESENTANTE DEL CONTRATISTA. "EL CONTRATISTA" se obliga a establecer anticipadamente a la iniciación de los trabajos, en el sitio de la realización de los mismos, un representante permanente como su superintendente de construcción, el cual deberá tener poder amplio y suficiente para tomar decisiones en todo lo relativo al cumplimiento de este Contrato, "EL CONTRATANTE" se reservará el derecho de su aceptación el cual podrá ejercer en cualquier tiempo. Lo anterior deberá quedar asentado en la apertura de la bitácora de la obra.



H. Ayuntamiento
Municipal Constitucional
San Martín Texmelucan
Estado de Puebla

PRESIDENCIA MUNICIPAL

Contrato de Obra
Pública: DGOP-DOP-010-RAMO 33/15
No. de Obra: 15319
Nombre de la Obra: CONSTRUCCION Y EQUIPAMIENTO DE COMEDOR EN ESCUELA PRIMARIA VENUSTIANO CARRANZA CON CLAVE 21DPR0527S
Localidad: SAN MARTIN TEXMELUCAN
Periodo de Ejecución: DEL 18 DE SEPTIEMBRE DE 2015 AL 06 DE NOVIEMBRE DE 2015
Monto Total: \$ 774,653.34

El superintendente de construcción designado por "EL CONTRATISTA", tendrá la obligación de conocer el Contrato, el proyecto y las especificaciones técnicas y deberá estar facultado para dirigir la ejecución de los trabajos a que se refiere este Instrumento, así como para aceptar u objetar los pagos de obra que se formulen y, en general para actuar a nombre de "EL CONTRATISTA", las facultades legales necesarias para el cumplimiento de este Contrato.

A su vez "EL CONTRATANTE" en cumplimiento a lo dispuesto por el artículo 76 del Reglamento de la Ley de Obras Públicas y Servicios Relacionados con la Misma para el Estado de Puebla, designará a un Supervisor Residente de Obra, para tratar asuntos relacionados con los trabajos.

DÉCIMA SEGUNDA.- DE LAS RELACIONES LABORALES. "EL CONTRATISTA" reconoce que será el único obligado del pago y cumplimiento de todas las prestaciones de carácter laboral, individuales o colectivas y de seguridad social, que se originen con los trabajadores que directa o indirectamente le prestan sus servicios, ya sea por mano de obra, por transporte y acarreo de materiales o por cualquier otro tipo de servicio personal subordinado, y por lo mismo se obliga a acudir ante las autoridades, dependencias, tribunales administrativos o laborales y ante los organismos de seguridad social, para responder de las obligaciones contraídas ante las mismas o que se reclamen a través de ellas, obligándose a deslindar a "EL CONTRATANTE" de cualquiera de las responsabilidades u obligaciones que se pudieren generar ante dichas instancias.

En caso de incumplimiento de las obligaciones de la presente Cláusula por "EL CONTRATISTA", será causa de rescisión a juicio de "EL CONTRATANTE" y los gastos de cualquier naturaleza que se originen a éste por el incumplimiento señalado, pasarán a ser deducidas de los montos de las estimaciones y pagos que tenga a su favor "EL CONTRATISTA", o en su caso se hará efectiva la Fianza que ampara el cumplimiento del Contrato.

DÉCIMA TERCERA.- DE LA SUBCONTRATACIÓN. "EL CONTRATISTA" se obliga a no subcontratar ni ceder a terceras personas físicas o morales sus derechos y obligaciones derivadas de este contrato, así como los derechos de cobro sobre los bienes o trabajos ejecutados que ampara este Contrato sin previa aprobación expresa y por escrito de "EL CONTRATANTE", en los términos del artículo 51 de la Ley de Obras Públicas y Servicios Relacionados con la Misma para el Estado de Puebla.

DÉCIMA CUARTA.- DE LAS RESPONSABILIDADES DEL CONTRATISTA. "EL CONTRATISTA" se obliga a que los materiales y equipos que se utilicen en los trabajos objeto de la obra motivo del Contrato, cumplan con las normas de calidad establecidas en la Declaración II.6 de declaraciones de este Contrato y a que la realización de todas y cada una de las partes de dicha obra se efectúen a satisfacción de "EL CONTRATANTE" así como a responder por su cuenta y riesgo de los efectos y vicios ocultos de la misma y de los daños y perjuicios que por inobservancia y negligencia de su parte se lleguen a causar a "EL CONTRATANTE" o a terceros, en cuyo caso se hará efectiva la garantía otorgada por el cumplimiento del contrato, hasta por su monto total de la misma, igualmente se obliga a "EL CONTRATISTA" a no ceder a terceras personas físicas o morales sus derechos y obligaciones derivadas de este contrato y sus anexos así como los derechos de cobro sobre los bienes y trabajos ejecutados que ampara este contrato sin previa aprobación expresa y por escrito de "EL CONTRATANTE" en los términos de la Ley de Obra Pública y Servicios Relacionados con la Misma para el Estado de Puebla.

"EL CONTRATISTA" será el único responsable de la ejecución de las obras cuando estas no se hayan realizado conforme a lo estipulado en el contrato o de acuerdo a las especificaciones aplicables para este tipo



H. Ayuntamiento
Municipal Constitucional
San Martín Texmelucan
Estado de Puebla

PRESIDENCIA MUNICIPAL

Contrato de Obra
Pública: DGOP-DOP-010-RAMO 33/15
No. de Obra: 15319
Nombre de la Obra: CONSTRUCCION Y EQUIPAMIENTO DE COMEDOR EN ESCUELA PRIMARIA VENUSTIANO CARRANZA CON CLAVE 21DPR0527S
Localidad: SAN MARTIN TEXMELUCAN
Periodo de Ejecución: DEL 18 DE SEPTIEMBRE DE 2015 AL 06 DE NOVIEMBRE DE 2015
Monto Total: \$ 774,653.34

de obras y que por escrito "EL CONTRATANTE", ordenará su reparación o reposición inmediata y será por cuenta de "EL CONTRATISTA".

"EL CONTRATISTA" deberá sujetarse a las disposiciones de seguridad que "EL CONTRATANTE" tenga establecidos en el lugar de la obra así como a los demás reglamentos y ordenamientos de las autoridades competentes en materia de construcción, seguridad y uso de la vía pública. "EL CONTRATISTA" será responsable y a su cargo de los daños y perjuicios que cause a "EL CONTRATANTE" o a terceras personas con motivo de la ejecución de las obras por no ajustarse al contrato por la inobservancia de las Leyes aplicables. Los riesgos y conservación de las obras hasta el momento de su entrega definitiva a "EL CONTRATANTE" cuando aparezca desperfectos o vicios en la obra dentro del año siguiente a la fecha de recepción de la misma por "EL CONTRATANTE", "EL CONTRATISTA" reparará o repondrá inmediatamente y por su cuenta los mismos.

Los riesgos, la conservación y la limpieza de los trabajos hasta el momento de su entrega serán a cargo de "EL CONTRATISTA".

DÉCIMA QUINTA.- DE LAS PENAS CONVENCIONALES POR INCUMPLIMIENTO DEL PROGRAMA. "EL CONTRATANTE" tendrá la facultad de verificar si las obras objeto de este Contrato se están ejecutando por "EL CONTRATISTA" de acuerdo con el programa de la obra aprobado, para lo cual "EL CONTRATANTE" comparará periódicamente contra el programa el avance de la obra, así de la comparación anterior, el avance es menor que lo que debió realizarse, "EL CONTRATANTE" procederá a penalizar con el uno por ciento (1%) de la deficiencia de dichos importes por cada mes transcurrido, desde la fecha de incumplimiento del programa hasta la revisión.

Independientemente de la pena convencional señalada en el párrafo anterior, "EL CONTRATANTE" podrá optar entre exigir el cumplimiento del contrato o bien la rescisión del mismo.

En caso de que "EL CONTRATANTE" opte por la rescisión del Contrato, en los términos de la Ley de Obras Públicas y Servicios Relacionados con la Misma para el Estado de Puebla, cobrará y aplicará en su favor la totalidad de la Fianza de cumplimiento.

DÉCIMA SEXTA.- DE LA SUSPENSIÓN TEMPORAL DEL CONTRATO. "EL CONTRATANTE" podrá suspender temporalmente en todo o en parte la obra contratada, en cualquier momento, por causas justificadas o por razones de interés general sin que ello implique su terminación definitiva. El presente Contrato podrá continuar produciendo todos sus efectos legales una vez que hayan desaparecido las causas que motivaron dicha suspensión, para lo cual se estará a lo dispuesto por el artículo 70 de la Ley de Obras Públicas y Servicios Relacionados con la Misma para el Estado de Puebla.

DÉCIMA SEPTIMA.- DE LA TERMINACIÓN ANTICIPADA DEL CONTRATO. "LAS PARTES" podrán dar por terminado de manera anticipada el presente Contrato cuando concurren causas de fuerza mayor o fortuitas, o bien razones de interés general que imposibiliten la continuación de las obras, debiéndose ajustar al procedimiento previsto en los artículos 70, 72 y aplicables de la Ley de Obras Públicas y Servicios Relacionados con la Misma para el Estado de Puebla.

DÉCIMA OCTAVA.- DE LA RESCISIÓN ADMINISTRATIVA DEL CONTRATO. "EL CONTRATANTE" con fundamento en los artículos 71, 72 y 73 de la Ley de Obras Públicas y Servicios Relacionados con la Misma para el Estado de Puebla, así como el artículo 112 y 113 del Reglamento de la Ley en comento, podrá en cualquier momento rescindir administrativamente este Contrato por causas



H. Ayuntamiento
Municipal Constitucional
San Martín Texmelucan
Estado de Puebla

PRESIDENCIA MUNICIPAL

Contrato de Obra
Pública: DGOP-DOP-010-RAMO 33/15
No. de Obra: 15319
Nombre de la Obra: CONSTRUCCION Y EQUIPAMIENTO DE COMEDOR EN ESCUELA PRIMARIA VENUSTIANO CARRANZA CON CLAVE 21DPR0527S
Localidad: SAN MARTIN TEXMELUCAN
Periodo de Ejecución: DEL 18 DE SEPTIEMBRE DE 2015 AL 06 DE NOVIEMBRE DE 2015
Monto Total: \$ 774,653.34

imputables a "EL CONTRATISTA", misma que operará de pleno derecho y sin necesidad de declaración judicial.

Son causas de rescisión del presente contrato por causa imputable a "EL CONTRATISTA", las siguientes:

- a) No iniciar los trabajos objeto del contrato, sin causa justificada conforme a la Ley.
- b) Si interrumpe injustificadamente la ejecución de los trabajos objeto del Contrato o se niega a reparar o reponer alguna parte de ellos, que hubiesen sido detectados como defectuosos por "EL CONTRATANTE".
- c) Si no ejecuta los trabajos de conformidad con lo estipulado en el Contrato o sin motivo justificado no acata las órdenes dadas por escrito por "EL CONTRATANTE", de conformidad con el programa de ejecución.
- d) Si no da cumplimiento al programa de ejecución por falta de materiales, trabajadores o equipo de construcción a cargo de él y que a juicio de "EL CONTRATANTE", el atraso pueda dificultar la terminación satisfactoria de los trabajos en el plazo estipulado; así como, cualquier otra causa que implique contravención a los términos del Contrato debiéndose levantar un acta donde se describan la forma y términos en que se ejecutó la obra, avances, materiales, entre otros.
- e) Si "EL CONTRATISTA" es declarado en concurso mercantil en los términos de la Ley de Concursos Mercantiles.
- f) Si subcontrata parte de los trabajos objeto del contrato, sin contar con la autorización por escrito de "EL CONTRATANTE".
- g) Si cede los derechos de cobro derivados del contrato, sin contar con la autorización por escrito de "EL CONTRATANTE".
- h) Si no da a "EL CONTRATANTE" así como a las Dependencias que tengan facultad de intervenir, las facilidades y datos necesarios, para la inspección, vigilancia y supervisión de los materiales y trabajos.
- i) Si durante el proceso de adjudicación o de ejecución o en la obtención de la calificación que se otorgue por parte de "EL CONTRATANTE", se demuestra que incurrió en irregularidades.
- j) La contravención a las disposiciones, lineamientos, bases, procedimientos y requisitos que establece la Ley de Obras Públicas y Servicios Relacionados con la Misma para el Estado de Puebla y demás disposiciones administrativas sobre la materia; así como el incumplimiento de cualquiera de las obligaciones de "EL CONTRATISTA" que se estipulan en el presente Contrato, da derecho a su rescisión inmediata sin responsabilidad para "EL CONTRATANTE", además de que se apliquen las penas convencionales conforme a lo establecido por este Contrato se le haga efectiva la garantía otorgada para el cumplimiento del mismo.

"EL CONTRATANTE", atendiendo a las características, magnitud y complejidad de los trabajos, podrá establecer otras causas de rescisión.

DÉCIMA NOVENA.- DE LA LEGISLACION APLICABLE. "LAS PARTES" se obligan a sujetarse estrictamente, para la ejecución de la obra objeto de este Contrato a toda y cada una de las Cláusulas que lo integran así como los términos, lineamientos, procedimiento y requisitos que establece la Ley de Obra Pública y Servicios Relacionados con la Misma para el Estado de Puebla y demás normas y disposiciones administrativas que les sean aplicables.

VIGÉSIMA.- DE OTRAS ESTIPULACIONES ESPECÍFICAS. "EL CONTRATISTA" acepta que de los pagos que se le cubran se hagan las deducciones correspondientes a la parte proporcional otorgada como anticipo.



H. Ayuntamiento
Municipal Constitucional
San Martín Texmelucan
Estado de Puebla

PRESIDENCIA MUNICIPAL

Contrato de Obra
Pública: DGOP-DOP-010-RAMO 33/15
No. de Obra: 15319
Nombre de la Obra: CONSTRUCCION Y EQUIPAMIENTO DE COMEDOR EN ESCUELA PRIMARIA VENUSTIANO CARRANZA CON CLAVE 21DPR0527S
Localidad: SAN MARTIN TEXMELUCAN
Periodo de Ejecución: DEL 18 DE SEPTIEMBRE DE 2015 AL 06 DE NOVIEMBRE DE 2015
Monto Total: \$ 774,653.34

VIGÉSIMA PRIMERA.- JURISDICCIÓN Y TRIBUNALES COMPETENTES. Para la interpretación y cumplimiento del presente Contrato, así como para todo aquello que no esté expresamente estipulado, "LAS PARTES" se someten a la Jurisdicción y Competencia de los Tribunales del Distrito Judicial de Huejotzingo, Puebla; por lo tanto, "EL CONTRATISTA" renuncia al fuero que pudiera corresponderle por razón de su domicilio, presente o futuro o por cualquier otra causa.

Leído que fue el presente Contrato y enteradas "LAS PARTES" del valor, fuerza y alcances legales de su contenido lo ratifican y firman al calce y al margen de conformidad, en la Ciudad de San Martín Texmelucan, Puebla a **18 DE SEPTIEMBRE DE 2015 (QUINCE DE SEPTIEMBRE DE DOS MIL QUINCE)**

"El Contratante"



PRESIDENCIA MUNICIPAL
H. AYUNTAMIENTO DE
SAN MARTÍN TEXMELUCAN, PUE.

ING. JOSÉ RAFAEL NÚÑEZ RAMÍREZ
PRESIDENTE MUNICIPAL CONSTITUCIONAL
H. AYUNTAMIENTO DE SAN MARTÍN
TEXMELUCAN, PUE.

DIRECCIÓN DE OBRAS PÚBLICAS,
DESARROLLO URBANO, ECOLOGÍA
Y MEDIO AMBIENTE



ARQ. BENJAMÍN GARCÍA NOÉ
DIRECTOR GENERAL DE OBRAS, SERVICIOS PÚBLICOS,
DESARROLLO URBANO, ECOLOGÍA Y MEDIO AMBIENTE
H. AYUNTAMIENTO DE SAN MARTÍN TEXMELUCAN, PUE.

"El Contratista"

[Signature]

C. ING. ELIUT MORALES HERNANDEZ



SECRETARÍA DEL
H. AYUNTAMIENTO DE
SAN MARTÍN TEXMELUCAN

LIC. ELIA ESTHER QUINTERO PADILLA
SECRETARÍA GENERAL MUNICIPAL
H. AYUNTAMIENTO DE SAN MARTÍN
TEXMELUCAN, PUE.

"Testigos"

DIRECCIÓN DE OBRAS PÚBLICAS



ING. EDUARDO VELAZQUEZ DIAZ
DIRECTOR DE OBRAS PÚBLICAS
H. AYUNTAMIENTO DE SAN MARTÍN
TEXMELUCAN, PUE.



H. Ayuntamiento
Municipal Constitucional
San Martín Texmelucan
Estado de Puebla

Convenio Modificatorio No.: 01 DGOP-DOP-010-RAMO 33/15

No. de Obra: 15319

Nombre de la Obra: "CONSTRUCCION Y EQUIPAMIENTO DE
COMEDOR EN ESCUELA PRIMARIA VENUSTIANO CARRANZA
CON CLAVE 21DPR0527S"

Ubicación de la Obra: SAN MARTIN TEXMELUCAN,
SAN MARTÍN TEXMELUCAN

PRESIDENCIA MUNICIPAL

Convenio modificatorio al contrato de obra pública municipal No. **DGOP-DOP-010-RAMO 33/15**, de fecha **18 DE SEPTIEMBRE DE 2015**, que constituyen el objeto del contrato de la obra denominada "CONSTRUCCION Y EQUIPAMIENTO DE COMEDOR EN ESCUELA PRIMARIA VENUSTIANO CARRANZA CON CLAVE 21DPR0527S", en la localidad de **SAN MARTIN TEXMELUCAN**, convenio que celebran por una parte el H. Ayuntamiento de San Martín Texmelucan, Puebla. Representado en este acto por el **ING. JOSÉ RAFAEL NÚÑEZ RAMÍREZ**, Presidente Municipal Constitucional, asistido por el **ARQ. BENJAMÍN GARCÍA NOÉ** en su carácter de Director General de Obras, Servicios Públicos, Desarrollo Urbano, Ecología y Medio Ambiente, a quien en lo sucesivo se le denominara "EL CONTRATANTE" y por la otra parte la persona física "ELIUT MORALES HERNANDEZ", a quien en lo sucesivo se les denominara "EL CONTRATISTA", al tenor de los siguientes antecedentes, declaraciones y cláusulas:

ANTECEDENTES

PRIMERA.- las partes declaran que el presente convenio modificatorio que se celebra en este acto, se deriva del contrato de obra pública municipal número No. **DGOP-DOP-010-RAMO 33/15** de fecha **18 DE SEPTIEMBRE DE 2015**, y que tuvo por objeto la realización de la obra denominada "CONSTRUCCION Y EQUIPAMIENTO DE COMEDOR EN ESCUELA PRIMARIA VENUSTIANO CARRANZA CON CLAVE 21DPR0527S".

SEGUNDA.- las partes manifiestan que es su deseo **modificar lo referente a la cláusula SEGUNDA** párrafo dos sobre el período de ejecución sobre dicha obra.

Enteradas las partes del contenido y alcance de los antecedentes, convienen de conformidad las siguientes:

DECLARACIONES

1.-"El Contratante" declara:

1.1. Que, el **ING. JOSÉ RAFAEL NÚÑEZ RAMÍREZ**, acredita su personalidad jurídica, como **Presidente Municipal Constitucional del H. Ayuntamiento de San Martín Texmelucan, Puebla**, tal y como se desprende de la Constancia de Mayoría de Elección de Miembros del Ayuntamiento número IEE-073-13, expedida por el Comité Municipal Electoral del Instituto Estatal Electoral del Estado de Puebla, de fecha 10 de Julio de 2013; encontrándose facultado para suscribir el presente Convenio conforme lo dispuesto por el artículo 91 fracciones III, XLVI y XLVII de la Ley Orgánica Municipal para el Estado de Puebla, así como con la autorización expresa del H. Cabildo para celebrar convenios y contratos, hecha en el punto 14 de la Primera Sesión Ordinaria de Cabildo de fecha 15 de Febrero de 2014.

1.2. Que, se encuentra inscrito en el Registro Federal de Contribuyentes, bajo el número **MSM850101CP2**.

1.3.-Que tiene establecido su domicilio para todos los efecto legales a que haya lugar sito en Boulevard Xicotécatl número 612, San Martín Texmelucan, Puebla, Código Postal 74000., mismo que señala para los fines y efectos legales de este convenio.

2.- "El Contratista" declara:





H. Ayuntamiento
Municipal Constitucional
San Martín Texmelucan
Estado de Puebla

Convenio Modificatorio No.: 01 DGOP-DOP-010-RAMO 33/15

No. de Obra: 15319

Nombre de la Obra: "CONSTRUCCION Y EQUIPAMIENTO DE
COMEDOR EN ESCUELA PRIMARIA VENUSTIANO CARRANZA
CON CLAVE 21DPR0527S"

Ubicación de la Obra: SAN MARTIN TEXMELUCAN,
SAN MARTÍN TEXMELUCAN

PRESIDENCIA MUNICIPAL

2.1.- Que el **C. ELIUT MORALES HERNANDEZ** es una persona física y por su propio derecho se identifica con credencial expedido por el Instituto Federal Electoral con número de folio **1728030655296**.

2.2.- Que, previamente a la suscripción del presente Contrato inspeccionó debidamente el sitio de los trabajos objeto de este Contrato, para ofrecer su oferta en el concurso **SM-DGOP-DOP-010-RAMO33/15** de la que se deriva la adjudicación del presente Contrato y en la que tomó en consideración todos los factores que intervienen en su ejecución, que en forma enunciativa más no limitativa son los siguientes: condiciones climatológicas, hidrológicas, orográficas, flora, fauna, vías de comunicación o de acceso existentes en la zona en que se ejecutará la obra, así como los elementos naturales y condiciones físicas propias del lugar.

2.3.- Que, se encuentra inscrito en el **Registro Federal de Contribuyentes**, bajo el número **MOHE6902198Q7**, para realizar; **Construcción de obras de urbanización**.

2.4.- Que, señala como su domicilio para los efectos del presente Contrato el ubicado en **Ferrocarril Norte 13 San Miguel San Miguel San Martín Texmelucan Puebla**.

2.5.- **Ambas partes declaran:**

Que enteradas del contenido y alcance de los antecedentes y declaraciones anteriores pactan las siguientes:

CLÁUSULAS

Primera.- Objeto.- Las partes reconocen los derechos y obligaciones contraídas en el contrato de obra pública municipal número **No DGOP-DOP-010-RAMO 33/15**, de fecha **18 DE SEPTIEMBRE DE 2015**, y "El **Contratista**" se obliga a continuar cumpliéndolo en todos sus términos y en las mismas condiciones establecidas en el mismo con excepción de lo siguiente:

a) Con fundamento **ART. 69** de la Ley de Obra Pública y Servicios Relacionados con la Misma para el Estado de Puebla, las partes convienen en que el contrato precisado, se modifica en la cláusula **SEGUNDA** párrafo dos sobre el período de ejecución, quedando intocadas todas las demás conforme a lo siguiente:

PRIMERA.-Objeto del contrato.-El Contratante" encomienda a "El Contratista", la realización de una obra denominada "**CONSTRUCCION Y EQUIPAMIENTO DE COMEDOR EN ESCUELA PRIMARIA VENUSTIANO CARRANZA CON CLAVE 21DPR0527S**".

1. - CIMENTACION EN EDIFICIO





H. Ayuntamiento
Municipal Constitucional
San Martín Texmelucan
Estado de Puebla

Convenio Modificatorio No.: 01 DGOP-DOP-010-RAMO 33/15

No. de Obra: 15319

Nombre de la Obra: "CONSTRUCCION Y EQUIPAMIENTO DE
COMEDOR EN ESCUELA PRIMARIA VENUSTIANO CARRANZA
CON CLAVE 21DPR0527S"

Ubicación de la Obra: SAN MARTIN TEXMELUCAN,
SAN MARTÍN TEXMELUCAN

PRESIDENCIA MUNICIPAL

LIMPIEZA, TRAZO Y NIVELACION DEL TERRENO EN AREA DE EDIFICACION. INCLUYE :MANO DE OBRA, HERRAMIENTA, EQUIPO DE TOPOGRAFIA, ACARREOS DE MATERIAL PRODUCTO DE LA LIMPIEZA Y DESPALME (HASTA 25CM PROMEDIO) ACARREO DE MATERIAL DENTRO DE OBRA A TIRO AUTORIZADO , TRASPALOS, APILE DE MATERIAL, BANCOS DE NIVEL, ESTACAS DE MADERA DE PINO DE 3", REFERENCIAS, MOJONERAS Y LIMPIEZA DEL AREA DE TRABAJO Y ACARREOS DEL MATERIAL A 5 ESTACIONES COMO MAXIMO. SE PAGA POR UNIDAD DE OBRA TERMINADA.

M2 114.40

EXCAVACION A MANO TERRENO TIPO "A" INVESTIGADO EN OBRA, CUALQUIER PROFUNDIDAD INCL ACARREO A TIRO AUTORIZADO DENTRO DE LA OBRA DE MATERIAL NO UTILIZABLE (5 ESTACIONES), PAGO POR UNIDAD DE OBRA TERMINADA.

M3 45.63

PLANTILLA DE CONCRETO HECHO EN OBRA F'C= 100KG/CM2 DE 6 CM. DE ESPESOR PROMEDIO, SE DEBERA CONSIDERAR PARA ESTE TRABAJO: MATERIALES, MANO DE OBRA, HERRAMIENTA, EQUIPO, CIMBRA DE FRONTERA, ELEVACIONES, CARGAS, ACARREOS, REGLEADO, NIVELADO, LIMPIEZA DE LA ZONA DE TRABAJO, ACOPIO Y RETIRO DE DESPERDICIOS A TIRO AUTORIZADO Y LIMPIEZA DE LA ZONA DE TRABAJO

M2 47.38

MAMPOSTERIA DE PIEDRA DE LA REGION ASENTADA CON MORTERO CEM-CAL-ARENA, PROPORCION 1:2:6 EN CIMENTACION.

M3 13.22

RELLENO Y COMPACTADO DE MATERIAL PRODUCTO DE EXCAVACION CON COMPACTADOR MANUAL (BAILARINA) Y AGUA, EN CAPAS DE 20CM DE ESPESOR INCL. ACARREO A TIRO AUTORIZADO DENTRO DE LA OBRA, MEDIR COMPACTACION.

M3 25.92

CADENA DE CONCRETO F'C=150Kg/cm2 SECCION 14X35CM ARMADA CON 4 VARILLAS No.3 Y ESTRIBOS No.2 @ 20CM. INCL. CIMBRA APARENTE Y CRUCES DE VARILLAS.

ML 16.00

ACERO PARA REFUERZO EN CIMENTACION, CON ALAMBRON #2 F'Y = 250 KG/CM2 INCLUYE: SUMINISTRO, HABILITADO, ARMADO, TRASLAPES, GANCHOS Y DESPERDICIOS.

KG 45.93

ACERO REFUERZO DIAMETRO #3 F'Y=4200KG/CM2 INCLUYE SUMINISTRO HABILITADO, ARMADO, TRASLAPES, SILLETAS, GANCHOS Y DESPERDICIOS.

KG 191.39

ACERO REFUERZO DIAMETRO #4 F'Y = 4200 KG/CM2 INCLUYE: SUMINISTRO HABILITADO, ARMADO, TRASLAPES, SILLETAS, GANCHOS Y DESPERDICIOS.

KG 105.97

ACERO REFUERZO DIAMETRO #5 F'Y=4200KG/CM2 INCLUYE SUMINISTRO HABILITADO, ARMADO, TRASLAPES, SILLETAS, GANCHOS Y DESPERDICIOS. CIMBRA PARA CIMENTACION CON MADERA DE PINO DE 3A, ACABADO COMUN, INCLUYE: CIMBRADO Y DESCIMBRADO.

M2 30.55

PRESIDENCIA MUNICIPAL
H. AYUNTAMIENTO DE
SAN MARTIN TEXMELUCAN, PUE
2014 - 2018



H. Ayuntamiento
Municipal Constitucional
San Martín Texmelucan
Estado de Puebla

Convenio Modificatorio No.: 01 DGOP-DOP-010-RAMO 33/15

No. de Obra: 15319

Nombre de la Obra: "CONSTRUCCION Y EQUIPAMIENTO DE
COMEDOR EN ESCUELA PRIMARIA VENUSTIANO CARRANZA
CON CLAVE 21DPR0527S"

Ubicación de la Obra: SAN MARTIN TEXMELUCAN,
SAN MARTÍN TEXMELUCAN

PRESIDENCIA MUNICIPAL

CONCRETO HECHO EN OBRA F'C=250KG/CM2 EN
CIMENTACION, T.M.A 3/4", INCLUYE COLOCADO, VIBRADO
Y CURADO.

M3 5.40

2. - ESTRUCTURA EN EDIFICIO

ACERO REFUERZO EN ESTRUCTURA DIAMETRO #3
F'Y=4200KG/CM2 INCL. SUMINISTRO, HABILITADO,
ARMADO, TRASLAP, GANCHOS, SILLET.Y DESP.

KG 1,447.77

ACERO REFUERZO EN ESTRUCT. DIAMETRO #4
F'Y=4200KG/CM2 INCL. SUMINISTRO, HABILITADO,
ARMADO, TRASLAP, GANCHOS, SILLET. Y DESP.

KG 255.08

ACERO REFUERZO EN ESTRUCT. DIAMETRO #5
F'Y=4200KG/CM2 INCL. SUMINISTRO, HABILITADO,
ARMADO, TRASLAPES, GANCHOS, SILLETAS Y
DESPERDICIO.

KG 147.13

ACERO REFUERZO EN ESTRUCT. DIAMETRO #6 AL 12
F'Y=4200KG/CM2 INCL. SUMINISTRO, HABILITADO,
ARMADO, TRASLAPES, GANCHOS, SILLETAS Y
DESPERDICIO.

KG 289.23

CIMBRA EN COLUMNAS Y MUROS APARENTE CON
TRIPLAY DE PINO 16MM INCL. CIMBRADO, DESCIMBRADO,
HABILITADO Y CHAFLANES U OCHAVOS.

M2 7.50

CIMBRA APARENTE EN TRABES CON TRIPAY DE PINO DE
16 MM. INCLUYE CIMBRADO, DESCIMBRADO, CHAFLANES,
U OCHAVOS Y FRENTE

M2 50.05

CIMBRA P/LOSAS, ACABADO APARENTE C/TRIPLAY
DE PINO 16MM. INCL. CIMBRADO, DESCIMBRADO,
CHAFLAN, GOTERO Y FRENTE (OCHAVOS).

M2 135.74

CONCRETO F'C=250KG/CM2 EN ESTRUCT.Y LOSAS
T.M.A.3/4"COLOC.VIBRADO Y CURADO EN LOSAS INCLUYE:
AFINE Y ACABADO PARA RECIBIR IMPERMEABILIZANTE

M3 19.33

3. - ALBAÑILERIA Y ACABADOS EN EDIFICIO

CIMBRA PARA CADENAS CON MADERA DE PINO DE
3a ACABADO COMUN INCL. CIMBRADO Y DESCIMBRADO.

M2 9.23

CONCRETO F'C=250KG/CM2 T.M.A. 3/4" EN
ELEMENTOS COMO CADENAS, CASTILLOS, COLUMNAS
ETC.HASTA 5 MTS. DE ALTURA

M3 0.78

MURO DE TABIQUE ROJO COMUN DE 11 A 14 CM.DE
ESPESOR ASENTADO CON MORTERO CEMENTO-ARENA
1:3 ACABADO COMUN.

M2 92.42

CADENA O CASTILLO DE CONC. F'C=150KG/CM2
14X15CM. ARM. C/4 VAR.#2.5 O #3 F'Y=4200KG/CM2 EST.#2
@ 15CM. INCL. CIMB. APAR Y CRUCES DE VARILLA.

ML 29.38

CASTILLO SECCION DE 15X20 CM. ARMADO CON 4
DIAMETROS DEL No. 3 Y ESTRIBOS DEL No. 2 A @ 15 CM.
INCLUYE ARMADO CIMBRADO DESCIMBRADO, CON
CONCRETO HECHO EN OBRA DE F'C= 200 KG/CM2

ML 46.20

CADENA DE CONCRETO F'C=150KG/CM2 DE
14X20CM. ARMADA C/4VAR. #3 Y ESTRIBOS #2 @ 20CM.
70CM. DE LONG. INCL.CIMBRA APARENTE.

ML 8.15

PRESIDENCIA MUNICIPAL
AYUNTAMIENTO DE
SAN MARTIN TEXMELUCAN, PUE.
2014 - 2018



H. Ayuntamiento
Municipal Constitucional
San Martín Texmelucan
Estado de Puebla

Convenio Modificatorio No.: 01 DGOP-DOP-010-RAMO 33/15

No. de Obra: 15319

Nombre de la Obra: "CONSTRUCCION Y EQUIPAMIENTO DE
COMEDOR EN ESCUELA PRIMARIA VENUSTIANO CARRANZA
CON CLAVE 21DPR0527S"

Ubicación de la Obra: SAN MARTIN TEXMELUCAN,
SAN MARTÍN TEXMELUCAN

PRESIDENCIA MUNICIPAL

CADENA DE CONCRETO 14X15 F'C=150KG/CM2,
ARM.CON 4 VAR. # 3 Y E.#2 @ 30CM, INCL. CIMBRA
APARENTE Y CRUCES DE VARILLAS. ML 38.60

CADENA O CASTILLO DE CONCRETO
F'C=150KG/CM2 14X20CM, ARM. CON 4 VAR. #4 Y EST.
#2 @ 20CM, INCL. CIMBRA APARENTE Y CRUCES DE
VARILLA ML 16.30

LOSA DE CONCRETO PARA BARRA O MOSTRADOR,
F'C=200KG/CM2 DE 10CM. DE ESPESOR ACABADO PULIDO,
ARMADA CON VARILLA #3 INCLUYE CIMBRA. M2 8.07

SUM.Y RELLENO D/MAT. INERTE, COMPACTADO CON
COMPACTADOR MANUAL (BAILARINA) Y AGUA, EN CAPAS
DE 20CM DE ESPESOR INCL. ACARREO A TIRO
AUTORIZADO DENTRO DE LA OBRA, MEDIR
COMPACTACION. M3 35.75

FIRME DE CONCRETO F'C = 150 kg/cm2, DE 5 CM DE
ESPESOR, INCLUYE: MALLA DE 6x6-10/10, CIMBRA,
ACARREO A 20 mts. MÁXIMO, COMPACTADO, NIVELADO,
MAESTREADO, REGLEADO Y TODO LO NECESARIO PARA
SU CORRECTA EJECUCIÓN. M2 91.85

PISO DE LOSETA CERAMICA PRENSADA ESMALTADA
30 X 30 CM. COLORES CLAROS L. METALICALL II ASENT.
C/MORT. ADHES. BAJA ABSOR. INCL. JUNT. C/BOQ. DE
COLOR 6 A 10 MM. ESPESOR M2 91.85

PISO DE CONCRETO F'C=150 KG/M2 DE 10 CMS. DE
ESPESOR ACABADO RUGOSO ANTIDERRAPANTE M2 27.34

GUARNICION DE CONCRETO FC=150KG/CM2 DE 15X30CM
SIN ARMAR INCLUYE CIMBRA M 24.30

FORJADO DE NARIZ DE CONCRETO F'C = 150 KG/CM2
INCLUYE: SOLO CIMBRA Y ACERO 0.8 KG/ML.PARA
REMATE PISO LADO POSTERIOR Y LATERALES DEL
EDIFICIO. ML 20.80

FORJADO DE NARIZ EN BANQUETAS, SE INCLUYE
UNICAMENTE CIMBRA Y MANO DE OBRA. ML 24.30

APLANADO MUROS CON MORTERO CEMENTO-CAL-
ARENA 1:2:6, A PLOMO Y REGLA, ACAB.CON LLANA DE
MADERA, INCL.REMATES Y EMBOQUILLADO. M2 184.85

S. Y C. AZULEJO BLANCO DE PRIMERA ASENT. CON
MORT. CEM-ARE 1:5 JUNTEADO CON CEMENTO BLANCO
INCL. CORTES RECTOS, REMATES, EMBOQUILLADO A 45°
Y REPELLADO. M2 34.22

PINTURA VINILICA LAVABLE/MUROS, PLAFONES,
COLUMNAS ACABADO RUSTICO SOBRE SUPERFICIE YA
PREPARADA, INCLUYE ANDAMIOS, LIMPIEZAS DEL AREA
DE TRABAJO. M2 375.93

4. - CANCELERIA

S. Y C. CANCEL. DE ALUMINIO ANOD. NAT C/VENT.
FIJA Y CORREDISA S/PLANO CAPCEE 1500 LIN BOLSA 2X1
1/4" Y CRISTAL 4 MM ESPESOR Y ACCES P/SU M2 17.56

[Handwritten signature]

ESTADOS UNIDOS MEXICANOS
PRESIDENCIA MUNICIPAL
H. AYUNTAMIENTO DE
SAN MARTIN TEXMELUCAN, PUE.
2014 - 2018

[Handwritten signature]

[Handwritten signature]



H. Ayuntamiento
Municipal Constitucional
San Martín Texmelucan
Estado de Puebla

Convenio Modificatorio No.: 01 DGOP-DOP-010-RAMO 33/15

No. de Obra: 15319

Nombre de la Obra: "CONSTRUCCION Y EQUIPAMIENTO DE
COMEDOR EN ESCUELA PRIMARIA VENUSTIANO CARRANZA
CON CLAVE 21DPR0527S"

Ubicación de la Obra: SAN MARTIN TEXMELUCAN,
SAN MARTÍN TEXMELUCAN

PRESIDENCIA MUNICIPAL

S.YC.DE PTA.MULTIPANEL T/CAPFCE
1X2.50MT.C/MARC.Y CONTRMARC. DE
ALUM.ANOD.NAT.LIN.BOLSA DE 2X11/4" INC.ACCES. P/SU
COL. PZA 2.00

S. Y C. DE PUERTA MULTIPANEL TIPO CAPCEE DE .92 X
2.05 MTS. CON MARCO Y CONTRAMARCO DE ALUMINIO
ANODIZADO NATURAL LINEA BOLSA DE 2 X 11/4" INCL.
ACCESORIOS PARA SU COLOCACION. PZA 1.00

SUM.Y COL.DE CERRADURA DE ALUM.ANOD.NAT.EN
PTA.MOD. 525 O SIM. INC.MATERIAL PARA SU FIJACION. PZA 3.00

SYC.CLOSET.P/GUARD.1.2X2.5X1.2 2PTAS. ABAT.
PANELAR.APTE.2
CAR.6MM.MARC.ALUM.LIN.BOLS.3X13/4DE LUXO
INC.ENTREP.DE MAD. PINO DE TAMBOR CON TRIPLAY
6MM.Y COSTADOS INC.TAQ.TORN.TRAB. TERM. PZA 1.00

5. - INSTALACIONES EN EDIFICIO

SALIDA ALUMBRADO O CONTACTO CON CAJA
LAMINA Y TUBO FO. PARED DELGADA INCL. CONTRA Y
MONITOR Y TODO LO NECESARIO PARA EL BUEN
FUNCIONAMIENTO. SA 22.00

SUM Y COL. DE LUMINARIA FLUORECENTE DE
SOBREPONER CON GABINETE DE 0.30X1.22 CON 2
LAMPARAS 2X32 AHORRADORAS DE ENERGIA,ARRANQUE
RAPIDO 127V,60HZ CON DIFUSOR ACRILICO Y BALASTRA
ALTA EFICIENCIA PZA 18.00

S. Y C. DE TABLERO DE CONTROL PARA 8 CIRCUITOS
MONOFASICOS. PZA 1.00

SUM.Y COL.DE INTERRUPTOR TERMOMAGNETICO DE
1 POLO 15 A 50 AMP. TIPO QO, INCLUYE CONEXION Y
PRUEBA. PZA 4.00

SALIDA DE AGUA FRIA CON TUBERIA DE COBRE
TIPO "M" DE 1/2" Y 3/4" PARA ALIMENTACION DE MUEBLES
SANITARIOS. INCLUYE CONEXIONES, MATERIALES,
HERRAMIENTA Y TODO LO NECESARIO PARA SU
CORRECTA INSTALACION SAL 3.00

SALIDA SANITARIA PARA MUEBLE DE BAÑO CON
TUBO DE PVC CON CAMPANA INCLUYE CONEXIÓN ANGER
ANILLO DE HULE SAL 3.00

SUMINISTRO Y COLOCACION DE COLADERA DE PISO
MARCA HELVEX MODELO 282 DE PISO. INCLUYE
CONEXIONES, MATERIALES, HERRAMIENTA, MANO DE
OBRA Y TODO LO NECESARIO PARA SU CORRECTA
COLOCACION. PZA 1.00

SUMINISTRO, COLOCACION Y CONEXION DE
LAVABO, INCLUYE LLAVE DE ALETA, CONTRA REJILLA Y
CESPOL CROMADO, LIMPIEZAS Y ACARREOS DE LOS
MATERIALES DENTRO DE LA OBRA PZA 2.00

TARJA DE ACERO INOXIDABLE DE 60X90 CM INCL.
MEZCLADORA CUELLO DE GANSO, CESPOL CROMADO Y
REGADERA TELEF. PZA 1.00





H. Ayuntamiento
Municipal Constitucional
San Martín Texmelucan
Estado de Puebla

Convenio Modificatorio No.: 01 DGOP-DOP-010-RAMO 33/15
No. de Obra: 15319
Nombre de la Obra: "CONSTRUCCION Y EQUIPAMIENTO DE
COMEDOR EN ESCUELA PRIMARIA VENUSTIANO CARRANZA
CON CLAVE 21DPR0527S"
Ubicación de la Obra: SAN MARTIN TEXMELUCAN,
SAN MARTÍN TEXMELUCAN

PRESIDENCIA MUNICIPAL

PREPARACION DE GAS CON TUBO DE COBRE TIPO "L" (DIAM.19MM. Y 8MM.) PARA CALENTADOR O ESTUFA INCLUYE VALVULA DE PASO	PZA	2.00
S. Y C. DE TANQUE ESTACIONARIO PARA GAS DE 300L. DE CAPACIDAD, CON REGULADOR	PZA	1.00
S. Y C. CAMPANA PARA EXTRACCION DE HUMOS DE COCINA, LAB. TURISMO 2.00X1.20M, SEG. DISEÑO CAPCEE, LAM #18, INCL. EXTRACTOR, PINTURA ESMALTE.	PZA	1.00

6. - INSTALACIONES EN OBRA EXTERIOR

REGISTRO ELECTRICO 60X60X80CM.C/BLOCK CEM.O TABIQUE PULIDO CON TAPA DE LAMINA Y FONDO DE ARENA.	PZA	1.00
SUMINISTRO Y TENDIDO TUBO CONDUIT PVC PESADO 32MM. INCLUYE CONEXIONES, TRAZO, EXCAVACION Y RELLENO.	M	35.00
SUM. COL. Y CONEX. DE CABLE DE COBRE C/AISLAM. THW CALIBRE #8 INCLUYE CINTA AISLANTE.	M	35.00
HIDRAULICA Y SANITARIA		
SUMINISTRO Y TENDIDO TUBO DE COBRE TIPO "M" 13MM. DIAMETRO INCLUYE CONEXIONES, TRAZO, EXCAVACION Y RELLENO.	ML	26.00
INTERCONEXION Y DESCARGA DE 2 TINACOS EN BATERIA CON TUBO DE FO. GALVAN.C-40 INCL. VALVULA DE COMPUERTA DE BRONCE 51MM.	PZA	1.00
SUM.Y TEND.TUBO SANIT.PVC(ANGER)1 CAMPAN.100MM DIAM.INCL.CONEX. TRAZO.EXCAV.CAMA ARENA,RELLEN.COMPACT.UNIDAD D/OBRA TERMINADA	ML	26.00
SUM. Y COL. DE TINACOS MARCA ROTOPLAS CON CAPACIDAD DE 1100 LTS. SE INCLUYE ELEVACION ACARREO Y CONEXIÓN	PZA	2.00
REGISTRO DE 60X40X80CM. CON BLOCK CEM. O TABIQUE, APL. INTER. CON MARCO Y CONTRAMARCO METAL.DE ANGULO DE 3/16"X1 1/4"Y TAPA.	PZA	2.00
SUM. Y COL. DE TUBO SANITARIO ADS DE POLIETILENO DE ALTA DENSIDAD DE 15 CM. DE DIAMETRO INCL. EXCAVACION, RELLENO Y COMPACTADO Y TODO LO NECESARIO PARA SU BUEN FUNCIONAMIENTO.	PZA	30.00

7. - ADHERIDOS EN EDIFICIO

IMPERMEAB.APTE.SELLAD.ASFALT.2L/M2+MEMBRANA.SBS COMP.ASFALT.DESTIL.MODIFIC.C/ELASTOMEROS TIPO SBS.TIPO VG-30 APLIC.EN CALIENTE TERMOF.ACAB.SUP.GRAVILLA COLOR ROJO. SOBRE SUPERFICIE YA PREPARADA, INCLUYE ANDAMIOS, LIMPIEZAS DEL AREA DE TRABAJO.	M2	137.28
---	----	--------



H. Ayuntamiento
Municipal Constitucional
San Martín Texmelucan
Estado de Puebla

Convenio Modificatorio No.: 01 DGOP-DOP-010-RAMO 33/15

No. de Obra: 15319

Nombre de la Obra: "CONSTRUCCION Y EQUIPAMIENTO DE
COMEDOR EN ESCUELA PRIMARIA VENUSTIANO CARRANZA
CON CLAVE 21DPR0527S"

Ubicación de la Obra: SAN MARTIN TEXMELUCAN,
SAN MARTÍN TEXMELUCAN

PRESIDENCIA MUNICIPAL

S. Y C. ESCALERA MARINA C/2 TUBOS FO. CAL. CED. 40 1 1/4" Y ESC. C/VAR.#5 DE 40CM. LONG. @ 30 CMS. INCL. ANCLAJE Y PINTURA DE ESMALTE	ML	2.40
LIMPIEZA FINAL DEL AREA DE TRABAJO, INCLUYE ACARREOS DENTRO Y FUERA DE LA OBRA	ML	89.8860

8. - MOBILIARIO

Estufa de 30" con 4 quemadores y horno	PZA	1.00
Parrilla dos fogones tipo industrial	PZA	2.00
Características Generales: Refrigerador con seguro anti- derrames, acabados en acero inoxidable, jaladeras expuestas cromadas en el exterior. 3 parrillas de cristal templado, cajón transparente para verduras-frutas, cubierta del cajón de cristal, 2 anaqueles transparentes galoneros, barandilla de aluminio, rack para huevos; congelador con parrilla de cristal, 2 barandillas.	PZA	1.00
Sillas apilable de plástico para comedor	PZA	60.00
Mesa para cafetería de 0.80 x 1.20m cubierta de plástico en base metálica	PZA	15.00
Botiquín escolar incluye gabinete empotrable en muro y artículos de primeros auxilios	PZA	1.00
Extintor de 20 Lb	PZA	1.00

ESTADOS UNIDOS MEXICANOS
PRESIDENCIA MUNICIPAL
H. AYUNTAMIENTO DE
SAN MARTIN TEXMELUCAN, PUE.
2014 - 2018

SEGUNDA.- DEL MONTO DEL CONTRATO. El monto del presente Contrato es de \$ 667,804.60 (SEISCIENTOS SESENTA Y SIETE MIL OCHOCIENTOS CUATRO PESOS 60/100 M.N.) más el 16% del Impuesto al Valor Agregado, equivalente a \$ 106,848.74 (CIENTO SEIS MIL OCHOCIENTOS CUARENTA Y OCHO PESOS 74/100 M.N.) y que ambas cantidades suman un gran total de \$774,653.34 (SETECIENTOS SETENTA Y CUATRO MIL SEISCIENTOS CINCUENTA Y TRES PESOS 34/100 M.N.); mismo que se mantendrá fijo e invariable durante la vigencia del presente Contrato, el cual incluye la remuneración o pago total fijo a "EL CONTRATISTA" por todos los gastos directos o indirectos que originen los trabajos, la utilidad y en su caso, el costo de las obligaciones adicionales estipuladas en el presente Instrumento a cargo de "EL CONTRATISTA".

"LAS PARTES" establecen como plazo de ejecución de los trabajos objeto del presente Contrato del **18 DE SEPTIEMBRE DE 2015** al **20 DE NOVIEMBRE DE 2015**, de conformidad con el programa de ejecución.



H. Ayuntamiento
Municipal Constitucional
San Martín Texmelucan
Estado de Puebla

Convenio Modificatorio No.: 01 DGOP-DOP-010-RAMO 33/15

No. de Obra: 15319

Nombre de la Obra: "CONSTRUCCION Y EQUIPAMIENTO DE
COMEDOR EN ESCUELA PRIMARIA VENUSTIANO CARRANZA
CON CLAVE 21DPR0527S"

Ubicación de la Obra: SAN MARTIN TEXMELUCAN,
SAN MARTÍN TEXMELUCAN

PRESIDENCIA MUNICIPAL

Cuarta.- Las partes convienen que el presente convenio modificatorio y sus anexos son parte integrante del contrato de obra pública municipal número **No. DGOP-DOP-010-RAMO 33/15**, de fecha **18 DE SEPTIEMBRE DE 2015**.

Quinta.- Subsistencia de Cláusulas.- Ambas partes aceptan que con excepción de la(s) cláusula(s) que expresamente se estipulan en este Convenio, rigen todas y cada una de las establecidas en "El Contrato". Por lo que el presente acuerdo no podrá entenderse como novación a los términos y condiciones de "El Contrato".

Sexta.- Conformidad y Aceptación.- Las partes convienen que están de acuerdo con el alcance y contenido de todos y cada uno de los antecedentes, declaraciones y cláusulas señalados en este instrumento jurídico y que no existe error, dolo, violencia o cualquier otro vicio del consentimiento.

Séptima.- Jurisdicción.- El presente Convenio será regido e interpretado de conformidad con la legislación aplicable en la materia, las partes acuerdan someterse a la jurisdicción del Distrito Judicial de Huejotzingo, Puebla, renunciando expresa e irrevocablemente a cualquier otra jurisdicción que en razón de sus domicilios presentes y/o futuros, o que por cualquier otra razón, pudiera corresponderles.

Previa lectura y con pleno conocimiento del alcance legal del contenido del presente Convenio Modificatorio, las partes lo suscriben, por común acuerdo en el municipio de San Martín Texmelucan a **03 DE NOVIEMBRE DE 2015**.

PRESIDENCIA MUNICIPAL
H. AYUNTAMIENTO DE
SAN MARTÍN TEXMELUCAN, PUE.
2014 - 2018

ING. JOSÉ RAFAEL NÚÑEZ RAMÍREZ
PRESIDENTE MUNICIPAL CONSTITUCIONAL
H. AYUNTAMIENTO DE SAN MARTÍN TEXMELUCAN,
PUE.

"El Contratante"

DIRECCIÓN GENERAL DE
SERVICIOS PÚBLICOS
DESARROLLO URBANO, ECOLOGÍA
Y MEDIO AMBIENTE
ARQ. BENJAMÍN GARCÍA NOÉ
SECRETARIO DE DESARROLLO URBANO,
OBRAS PÚBLICAS,
SERVICIOS MUNICIPALES, ECOLOGÍA Y MEDIO AMBIENTE
H. AYUNTAMIENTO DE SAN MARTÍN TEXMELUCAN, PUE.
H. AYUNTAMIENTO DE
SAN MARTÍN TEXMELUCAN, PUE.
2014 - 2018

"El Contratista"

ING. ELIUT MORALES HERNANDEZ



H. Ayuntamiento
Municipal Constitucional
San Martín Texmelucan
Estado de Puebla

PRESIDENCIA MUNICIPAL

Convenio Modificatorio No.: 01 DGOP-DOP-010-RAMO 33/15

No. de Obra: 15319

**Nombre de la Obra: "CONSTRUCCION Y EQUIPAMIENTO DE
COMEDOR EN ESCUELA PRIMARIA VENUSTIANO CARRANZA
CON CLAVE 21DPR0527S"**

**Ubicación de la Obra: SAN MARTIN TEXMELUCAN,
SAN MARTÍN TEXMELUCAN**



SECRETARÍA DEL
M. AYUNTAMIENTO DE
SAN MARTÍN TEXMELUCAN, PUE
2017 - 2018

[Handwritten signature]
**LIC. ELIA ESTHER QUINTERO PADILLA SECRETARIA
GENERAL MUNICIPAL**
H. AYUNTAMIENTO DE SAN MARTÍN TEXMELUCAN,
PUE.

"Testigos"

[Handwritten signature]
ING. EDUARDO VELAZQUEZ DIAZ
DIRECTOR DE OBRAS PUBLICAS
H. AYUNTAMIENTO DE SAN MARTÍN
TEXMELUCAN, PUE.

[Handwritten signature]
AG.



H. Ayuntamiento
Municipal Constitucional
San Martín Texmelucan
Estado de Puebla

Convenio Modificatorio No.: 01 DGOP-DOP-010-RAMO 33/15

No. de Obra: 15319

Nombre de la Obra: "CONSTRUCCION Y EQUIPAMIENTO DE
COMEDOR EN ESCUELA PRIMARIA VENUSTIANO CARRANZA
CON CLAVE 21DPR0527S"

Ubicación de la Obra: SAN MARTIN TEXMELUCAN,
SAN MARTÍN TEXMELUCAN

PRESIDENCIA MUNICIPAL

Convenio modificatorio al contrato de obra pública municipal No. **DGOP-DOP-010-RAMO 33/15**, de fecha **18 DE SEPTIEMBRE DE 2015**, que constituyen el objeto del contrato de la obra denominada "**CONSTRUCCION Y EQUIPAMIENTO DE COMEDOR EN ESCUELA PRIMARIA VENUSTIANO CARRANZA CON CLAVE 21DPR0527S**", en la localidad de **SAN MARTIN TEXMELUCAN**, convenio que celebran por una parte el H. Ayuntamiento de San Martín Texmelucan, Puebla. Representado en este acto por el **ING. JOSÉ RAFAEL NÚÑEZ RAMÍREZ**, Presidente Municipal Constitucional, asistido por el **ARQ. BENJAMÍN GARCÍA NOÉ** en su carácter de Director General de Obras, Servicios Públicos, Desarrollo Urbano, Ecología y Medio Ambiente, a quien en lo sucesivo se le denominara "**EL CONTRATANTE**" y por la otra parte la persona física "**ELIUT MORALES HERNANDEZ**", a quien en lo sucesivo se les denominara "**EL CONTRATISTA**", al tenor de los siguientes antecedentes, declaraciones y cláusulas:

ANTECEDENTES

PRIMERA.- las partes declaran que el presente convenio modificatorio que se celebra en este acto, se deriva del contrato de obra pública municipal número No. **DGOP-DOP-010-RAMO 33/15** de fecha **18 DE SEPTIEMBRE DE 2015**, y que tuvo por objeto la realización de la obra denominada "**CONSTRUCCION Y EQUIPAMIENTO DE COMEDOR EN ESCUELA PRIMARIA VENUSTIANO CARRANZA CON CLAVE 21DPR0527S**".

SEGUNDA.- las partes manifiestan que es su deseo **modificar lo referente a la cláusula SEGUNDA** párrafo dos sobre el período de ejecución sobre dicha obra.

Enteradas las partes del contenido y alcance de los antecedentes, convienen de conformidad las siguientes.

DECLARACIONES

1.- "**El Contratante**" declara:

1.1. Que, el **ING. JOSÉ RAFAEL NÚÑEZ RAMÍREZ**, acredita su personalidad jurídica, como **Presidente Municipal Constitucional del H. Ayuntamiento de San Martín Texmelucan, Puebla**, tal y como se desprende de la Constancia de Mayoría de Elección de Miembros del Ayuntamiento número IEE-073-13, expedida por el Comité Municipal Electoral del Instituto Estatal Electoral del Estado de Puebla, de fecha 10 de Julio de 2013; encontrándose facultado para suscribir el presente Convenio conforme lo dispuesto por el artículo 91 fracciones III, XLVI y XLVII de la Ley Orgánica Municipal para el Estado de Puebla, así como con la autorización expresa del H. Cabildo para celebrar convenios y contratos, hecha en el punto 14 de la Primera Sesión Ordinaria de Cabildo de fecha 15 de Febrero de 2014.

1.2. Que, se encuentra inscrito en el Registro Federal de Contribuyentes, bajo el número **MSM850101CP2**.

1.3.-Que tiene establecido su domicilio para todos los efectos legales a que haya lugar sito en Boulevard Xicoténcatl número 612, San Martín Texmelucan, Puebla, Código Postal 74000., mismo que señala para los fines y efectos legales de este convenio.

2.- "**El Contratista**" declara:

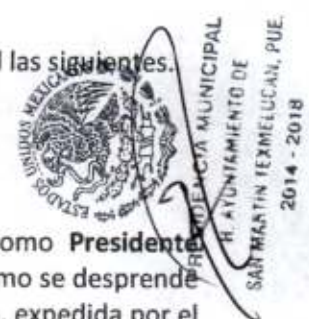

[Firma manuscrita]

[Firma manuscrita]

[Firma manuscrita]



H. Ayuntamiento
Municipal Constitucional
San Martín Texmelucan
Estado de Puebla

Convenio Modificatorio No.: 01 DGOP-DOP-010-RAMO 33/15
No. de Obra: 15319
Nombre de la Obra: "CONSTRUCCION Y EQUIPAMIENTO DE
COMEDOR EN ESCUELA PRIMARIA VENUSTIANO CARRANZA
CON CLAVE 21DPR0527S"
Ubicación de la Obra: SAN MARTIN TEXMELUCAN,
SAN MARTÍN TEXMELUCAN

PRESIDENCIA MUNICIPAL

- 2.1.- Que el **C. ELIUT MORALES HERNANDEZ** es una persona física y por su propio derecho se identifica con credencial expedido por el Instituto Federal Electoral con número de folio **1728030655296**.
- 2.2.- Que, previamente a la suscripción del presente Contrato inspeccionó debidamente el sitio de los trabajos objeto de este Contrato, para ofrecer su oferta en el concurso **SM-DGOP-DOP-010-RAMO33/15** de la que se deriva la adjudicación del presente Contrato y en la que tomó en consideración todos los factores que intervienen en su ejecución, que en forma enunciativa más no limitativa son los siguientes: condiciones climatológicas, hidrológicas, orográficas, flora, fauna, vías de comunicación o de acceso existentes en la zona en que se ejecutará la obra, así como los elementos naturales y condiciones físicas propias del lugar.
- 2.3.- Que, se encuentra inscrito en el **Registro Federal de Contribuyentes**, bajo el número **MOHE6902198Q7**, para realizar; **Construcción de obras de urbanización**.
- 2.4.- Que, señala como su domicilio para los efectos del presente Contrato el ubicado en **Ferrocarril Norte 13 San Miguel San Miguel San Martín Texmelucan Puebla**.
- 2.5.- **Ambas partes declaran:**
Que enteradas del contenido y alcance de los antecedentes y declaraciones anteriores pactan las siguientes:

CLÁUSULAS

Primera.- Objeto.- Las partes reconocen los derechos y obligaciones contraídas en el contrato de obra pública municipal número **No DGOP-DOP-010-RAMO 33/15**, de fecha **18 DE SEPTIEMBRE DE 2015**, y "**El Contratista**" se obliga a continuar cumpliéndolo en todos sus términos y en las mismas condiciones establecidas en el mismo con excepción de lo siguiente:

a) Con fundamento **ART. 69** de la Ley de Obra Pública y Servicios Relacionados con la Misma para el Estado de Puebla, las partes convienen en que el contrato precisado, se modifica en la cláusula **SEGUNDA** párrafo dos sobre el período de ejecución, quedando intocadas todas las demás conforme a lo siguiente:

PRIMERA.-Objeto del contrato.-El Contratante" encomienda a "El Contratista", la realización de una obra denominada "**CONSTRUCCION Y EQUIPAMIENTO DE COMEDOR EN ESCUELA PRIMARIA VENUSTIANO CARRANZA CON CLAVE 21DPR0527S**".

1. - CIMENTACION EN EDIFICIO



[Firma manuscrita]

[Firma manuscrita]

[Firma manuscrita]



H. Ayuntamiento
Municipal Constitucional
San Martín Texmelucan
Estado de Puebla

Convenio Modificatorio No.: 01 DGOP-DOP-010-RAMO 33/15

No. de Obra: 15319

Nombre de la Obra: "CONSTRUCCION Y EQUIPAMIENTO DE
COMEDOR EN ESCUELA PRIMARIA VENUSTIANO CARRANZA
CON CLAVE 21DPR0527S"

Ubicación de la Obra: SAN MARTIN TEXMELUCAN,
SAN MARTÍN TEXMELUCAN

PRESIDENCIA MUNICIPAL

LIMPIEZA, TRAZO Y NIVELACION DEL TERRENO EN AREA DE EDIFICACION. INCLUYE: MANO DE OBRA, HERRAMIENTA, EQUIPO DE TOPOGRAFÍA, ACARREOS DE MATERIAL PRODUCTO DE LA LIMPIEZA Y DESPALME (HASTA 25CM PROMEDIO) ACARREO DE MATERIAL DENTRO DE OBRA A TIRO AUTORIZADO, TRASPALEOS, APILE DE MATERIAL, BANCOS DE NIVEL, ESTACAS DE MADERA DE PINO DE 3", REFERENCIAS, MOJONERAS Y LIMPIEZA DEL ÁREA DE TRABAJO Y ACARREOS DEL MATERIAL A 5 ESTACIONES COMO MAXIMO. SE PAGA POR UNIDAD DE OBRA TERMINADA.

M2 114.40

EXCAVACION A MANO TERRENO TIPO "A" INVESTIGADO EN OBRA, CUALQUIER PROFUNDIDAD INCL ACARREO A TIRO AUTORIZADO DENTRO DE LA OBRA DE MATERIAL NO UTILIZABLE (5 ESTACIONES), PAGO POR UNIDAD DE OBRA TERMINADA.

M3 45.63

PLANTILLA DE CONCRETO HECHO EN OBRA F'C= 100KG/CM2 DE 6 CM. DE ESPESOR PROMEDIO, SE DEBERÁ CONSIDERAR PARA ESTE TRABAJO: MATERIALES, MANO DE OBRA, HERRAMIENTA, EQUIPO, CIMBRA DE FRONTERA, ELEVACIONES, CARGAS, ACARREOS, REGLEADO, NIVELADO, LIMPIEZA DE LA ZONA DE TRABAJO, ACOPIO Y RETIRO DE DESPERDICIOS A TIRO AUTORIZADO Y LIMPIEZA DE LA ZONA DE TRABAJO

M2 47.38

MAMPOSTERIA DE PIEDRA DE LA REGION ASENTADA CON MORTERO CEM-CAL-ARENA, PROPORCION 1:2:6 EN CIMENTACION.

M3 13.22

RELLENO Y COMPACTADO DE MATERIAL PRODUCTO DE EXCAVACION CON COMPACTADOR MANUAL (BAILARINA) Y AGUA, EN CAPAS DE 20CM DE ESPESOR INCL. ACARREO A TIRO AUTORIZADO DENTRO DE LA OBRA, MEDIR COMPACTACION.

M3 25.92

CADENA DE CONCRETO F'C=150Kg/cm2 SECCION 14X35CM ARMADA CON 4 VARILLAS No.3 Y ESTRIBOS No.2 @ 20CM. INCL. CIMBRA APARENTE Y CRUCES DE VARILLAS. ACERO PARA REFUERZO EN CIMENTACION, CON ALAMBRON #2 F'Y = 250 KG/CM2 INCLUYE: SUMINISTRO, HABILITADO, ARMADO, TRASLAPES, GANCHOS Y DESPERDICIOS.

ML 16.00

KG 45.93

ACERO REFUERZO DIAMETRO #3 F'Y=4200KG/CM2 INCLUYE SUMINISTRO HABILITADO, ARMADO, TRASLAPES, SILLETAS, GANCHOS Y DESPERDICIOS.

KG 191.39

ACERO REFUERZO DIAMETRO #4 F'Y = 4200 KG/CM2 INCLUYE: SUMINISTRO HABILITADO, ARMADO, TRASLAPES, SILLETAS, GANCHOS Y DESPERDICIOS.

KG 105.97

ACERO REFUERZO DIAMETRO #5 F'Y=4200KG/CM2 INCLUYE SUMINISTRO HABILITADO, ARMADO, TRASLAPES, SILLETAS, GANCHOS Y DESPERDICIOS. CIMBRA PARA CIMENTACION CON MADERA DE PINO DE 3A, ACABADO COMUN, INCLUYE: CIMBRADO Y DESCIMBRADO.

KG 51.79

M2 30.55





H. Ayuntamiento
Municipal Constitucional
San Martín Texmelucan
Estado de Puebla

Convenio Modificatorio No.: 01 DGOP-DOP-010-RAMO 33/15
No. de Obra: 15319
Nombre de la Obra: "CONSTRUCCION Y EQUIPAMIENTO DE
COMEDOR EN ESCUELA PRIMARIA VENUSTIANO CARRANZA
CON CLAVE 21DPR0527S"
Ubicación de la Obra: SAN MARTIN TEXMELUCAN,
SAN MARTÍN TEXMELUCAN

PRESIDENCIA MUNICIPAL

CONCRETO HECHO EN OBRA F'C=250KG/CM2 EN CIMENTACION, T.M.A 3/4", INCLUYE COLOCADO, VIBRADO Y CURADO.

M3 5.40

2. - ESTRUCTURA EN EDIFICIO

ACERO REFUERZO EN ESTRUCTURA DIAMETRO #3 F'Y=4200KG/CM2 INCL. SUMINISTRO, HABILITADO, ARMADO, TRASLAP, GANCHOS, SILLET.Y DESP.

KG 1,447.77

ACERO REFUERZO EN ESTRUCT. DIAMETRO #4 F'Y=4200KG/CM2 INCL. SUMINISTRO, HABILITADO, ARMADO, TRASLAP, GANCHOS, SILLET. Y DESP.

KG 255.08

ACERO REFUERZO EN ESTRUCT. DIAMETRO #5 F'Y=4200KG/CM2 INCL. SUMINISTRO, HABILITADO, ARMADO, TRASLAPES, GANCHOS, SILLETAS Y DESPERDICIO.

KG 147.13

ACERO REFUERZO EN ESTRUCT. DIAMETRO #6 AL 12 F'Y=4200KG/CM2 INCL. SUMINISTRO, HABILITADO, ARMADO, TRASLAPES, GANCHOS, SILLETAS Y DESPERDICIO.

KG 289.23

CIMBRA EN COLUMNAS Y MUROS APARENTE CON TRIPLAY DE PINO 16MM INCL. CIMBRADO, DESCIMBRADO, HABILITADO Y CHAFLANES U OCHAVOS.

M2 7.50

CIMBRA APARENTE EN TRABES CON TRIPAY DE PINO DE 16 MM. INCLUYE CIMBRADO, DESCIMBRADO, CHAFLANES, U OCHAVOS Y FRENTE

M2 50.05

CIMBRA P/LOSAS, ACABADO APARENTE C/TRIPLAY DE PINO 16MM. INCL. CIMBRADO, DESCIMBRADO, CHAFLAN, GOTERO Y FRENTE (OCHAVOS).

M2 135.74

CONCRETO F'C=250KG/CM2 EN ESTRUCT.Y LOSAS T.M.A.3/4"COLOC.VIBRADO Y CURADO EN LOSAS INCLUYE: AFINE Y ACABADO PARA RECIBIR IMPERMEABILIZANTE

M3 19.33

3. - ALBAÑILERIA Y ACABADOS EN EDIFICIO

CIMBRA PARA CADENAS CON MADERA DE PINO DE 3a ACABADO COMUN INCL. CIMBRADO Y DESCIMBRADO.

M2 9.23

CONCRETO F'C=250KG/CM2 T.M.A. 3/4" EN ELEMENTOS COMO CADENAS, CASTILLOS, COLUMNAS ETC.HASTA 5 MTS. DE ALTURA

M3 0.78

MURO DE TABIQUE ROJO COMUN DE 11 A 14 CM.DE ESPESOR ASENTADO CON MORTERO CEMENTO-ARENA 1:3 ACABADO COMUN.

M2 92.42

CADENA O CASTILLO DE CONC. F'C=150KG/CM2 14X15CM. ARM. C/4 VAR.#2.5 O #3 F'Y=4200KG/CM2 EST.#2 @ 15CM. INCL. CIMB. APAR Y CRUCES DE VARILLA.

ML 29.38

CASTILLO SECCION DE 15X20 CM. ARMADO CON 4 DIAMETROS DEL No. 3 Y ESTRIBOS DEL No. 2 A @ 15 CM. INCLUYE ARMADO CIMBRADO DESCIMBRADO, CON CONCRETO HECHO EN OBRA DE F'C= 200 KG/CM2

ML 46.20

CADENA DE CONCRETO F'C=150KG/CM2 DE 14X20CM. ARMADA C/4VAR. #3 Y ESTRIBOS #2 @ 20CM. 70CM. DE LONG. INCL.CIMBRA APARENTE.

ML 8.15





H. Ayuntamiento
Municipal Constitucional
San Martín Texmelucan
Estado de Puebla

Convenio Modificatorio No.: 01 DGOP-DOP-010-RAMO 33/15

No. de Obra: 15319

Nombre de la Obra: "CONSTRUCCION Y EQUIPAMIENTO DE
COMEDOR EN ESCUELA PRIMARIA VENUSTIANO CARRANZA
CON CLAVE 21DPR0527S"

Ubicación de la Obra: SAN MARTIN TEXMELUCAN,
SAN MARTÍN TEXMELUCAN

PRESIDENCIA MUNICIPAL

CADENA DE CONCRETO 14X15 F'C=150KG/CM2,
ARM.CON 4 VAR. # 3 Y E.#2 @ 30CM, INCL. CIMBRA
APARENTE Y CRUCES DE VARILLAS. ML 38.60

CADENA O CASTILLO DE CONCRETO
F'C=150KG/CM2 14X20CM, ARM. CON 4 VAR. #4 Y EST.
#2 @ 20CM, INCL. CIMBRA APARENTE Y CRUCES DE
VARILLA ML 16.30

LOSA DE CONCRETO PARA BARRA O MOSTRADOR,
F'C=200KG/CM2 DE 10CM. DE ESPESOR ACABADO PULIDO,
ARMADA CON VARILLA #3 INCLUYE CIMBRA. M2 8.07

SUM.Y RELLENO D/MAT. INERTE, COMPACTADO CON
COMPACTADOR MANUAL (BAILARINA) Y AGUA, EN CAPAS
DE 20CM DE ESPESOR INCL. ACARREO A TIRO
AUTORIZADO DENTRO DE LA OBRA, MEDIR
COMPACTACION. M3 35.75

FIRME DE CONCRETO F'C = 150 kg/cm2, DE 5 CM DE
ESPESOR, INCLUYE: MALLA DE 6x6-10/10, CIMBRA,
ACARREO A 20 mts. MÁXIMO, COMPACTADO, NIVELADO,
MAESTREADO, REGLEADO Y TODO LO NECESARIO PARA
SU CORRECTA EJECUCIÓN. M2 91.85

PISO DE LOSETA CERAMICA PRENSADA ESMALTADA
30 X 30 CM. COLORES CLAROS L. METALICALL II ASENT.
C/MORT. ADHES. BAJA ABSOR. INCL. JUNT. C/BOQ. DE
COLOR 6 A 10 MM. ESPESOR M2 91.85

PISO DE CONCRETO F'C=150 KG/M2 DE 10 CMS. DE
ESPESOR ACABADO RUGOSO ANTIDERRAPANTE M2 27.34

GUARNICION DE CONCRETO FC=150KG/CM2 DE 15X30CM
SIN ARMAR INCLUYE CIMBRA M 24.30

FORJADO DE NARIZ DE CONCRETO F'C = 150 KG/CM2
INCLUYE: SOLO CIMBRA Y ACERO 0.8 KG/ML.PARA
REMATE PISO LADO POSTERIOR Y LATERALES DEL
EDIFICIO. ML 20.80

FORJADO DE NARIZ EN BANQUETAS, SE INCLUYE
UNICAMENTE CIMBRA Y MANO DE OBRA. ML 24.30

APLANADO MUROS CON MORTERO CEMENTO-CAL-
ARENA 1:2:6, A PLOMO Y REGLA, ACAB.CON LLANA DE
MADERA, INCL.REMATES Y EMBOQUILLADO. M2 184.85

S. Y C. AZULEJO BLANCO DE PRIMERA ASENT. CON
MORT. CEM-ARE 1:5 JUNTEADO CON CEMENTO BLANCO
INCL. CORTES RECTOS, REMATES, EMBOQUILLADO A 45°
Y REPELLADO. M2 34.22

PINTURA VINILICA LAVABLE/MUROS, PLAFONES,
COLUMNAS ACABADO RUSTICO SOBRE SUPERFICIE YA
PREPARADA, INCLUYE ANDAMIOS, LIMPIEZAS DEL AREA
DE TRABAJO. M2 375.93

4. - CANCELERIA

S. Y C. CANCEL. DE ALUMINIO ANOD. NAT C/VENT.
FIJA Y CORREDISA S/PLANO CAPCEE 1500 LIN BOLSA 2X1
1/4" Y CRISTAL 4 MM ESPESOR Y ACCES P/SU M2 17.56

ESTADOS UNIDOS MEXICANOS
PRESIDENCIA MUNICIPAL
H. AYUNTAMIENTO DE
SAN MARTIN TEXMELUCAN, PUE.
2014 - 2018



H. Ayuntamiento
Municipal Constitucional
San Martín Texmelucan
Estado de Puebla

Convenio Modificatorio No.: 01 DGOP-DOP-010-RAMO 33/15

No. de Obra: 15319

Nombre de la Obra: "CONSTRUCCION Y EQUIPAMIENTO DE
COMEDOR EN ESCUELA PRIMARIA VENUSTIANO CARRANZA
CON CLAVE 21DPR0527S"

Ubicación de la Obra: SAN MARTIN TEXMELUCAN,
SAN MARTÍN TEXMELUCAN

PRESIDENCIA MUNICIPAL

S.YC.DE PTA.MULTIPANEL T/CAPFCE
1X2.50MT.C/MARC.Y CONTRMARC. DE
ALUM.ANOD.NAT.LIN.BOLSA DE 2X11/4" INC.ACCES. P/SU
COL. PZA 2.00

S. Y C. DE PUERTA MULTIPANEL TIPO CAPCEE DE .92 X
2.05 MTS. CON MARCO Y CONTRAMARCO DE ALUMINIO
ANODIZADO NATURAL LINEA BOLSA DE 2 X 11/4" INCL.
ACCESORIOS PARA SU COLOCACION. PZA 1.00

SUM.Y COL.DE CERRADURA DE ALUM.ANOD.NAT.EN
PTA.MOD. 525 O SIM. INC.MATERIAL PARA SU FIJACION. PZA 3.00

SYC.CLOSET.P/GUARD.1.2X2.5X1.2 2PTAS. ABAT.
PANELAR.APTE.2 PZA 1.00
CAR.6MM.MARC.ALUM.LIN.BOLS.3X13/4DE LUXO
INC.ENTREP.DE MAD. PINO DE TAMBOR CON TRIPLAY
6MM.Y COSTADOS INC.TAQ.TORN.TRAB. TERM.

5. - INSTALACIONES EN EDIFICIO

SALIDA ALUMBRADO O CONTACTO CON CAJA
LAMINA Y TUBO FO. PARED DELGADA INCL. CONTRA Y
MONITOR Y TODO LO NECESARIO PARA EL BUEN
FUNCIONAMIENTO. SA 22.00

SUM Y COL. DE LUMINARIA FLUORECENTE DE
SOBREPONER CON GABINETE DE 0.30X1.22 CON 2
LAMPARAS 2X32 AHORRADORAS DE ENERGIA,ARRANQUE
RAPIDO 127V.60HZ CON DIFUSOR ACRILICO Y BALASTRA
ALTA EFICIENCIA PZA 18.00

S. Y C. DE TABLERO DE CONTROL PARA 8 CIRCUITOS
MONOFASICOS. PZA 1.00

SUM.Y COL.DE INTERRUPTOR TERMOMAGNETICO DE
1 POLO 15 A 50 AMP. TIPO QO, INCLUYE CONEXION Y
PRUEBA. PZA 4.00

SALIDA DE AGUA FRIA CON TUBERIA DE COBRE
TIPO "M" DE 1/2" Y 3/4" PARA ALIMENTACION DE MUEBLES
SANITARIOS. INCLUYE CONEXIONES, MATERIALES,
HERRAMIENTA Y TODO LO NECESARIO PARA SU
CORRECTA INSTALACION SAL 3.00

SALIDA SANITARIA PARA MUEBLE DE BAÑO CON
TUBO DE PVC CON CAMPANA INCLUYE CONEXIÓN ANGER
ANILLO DE HULE SAL 3.00

SUMINISTRO Y COLOCACION DE COLADERA DE PISO
MARCA HELVEX MODELO 282 DE PISO. INCLUYE
CONEXIONES, MATERIALES, HERRAMIENTA, MANO DE
OBRA Y TODO LO NECESARIO PARA SU CORRECTA
COLOCACION. PZA 1.00

SUMINISTRO, COLOCACION Y CONEXION DE
LAVABO, INCLUYE LLAVE DE ALETA, CONTRA REJILLA Y
CESPOL CROMADO, LIMPIEZAS Y ACARREOS DE LOS
MATERIALES DENTRO DE LA OBRA PZA 2.00

TARJA DE ACERO INOXIDABLE DE 60X90 CM INCL.
MEZCLADORA CUELLO DE GANSO, CESPOL CROMADO Y
REGADERA TELEF. PZA 1.00



H. Ayuntamiento
Municipal Constitucional
San Martín Texmelucan
Estado de Puebla

Convenio Modificatorio No.: 01 DGOP-DOP-010-RAMO 33/15

No. de Obra: 15319

Nombre de la Obra: "CONSTRUCCION Y EQUIPAMIENTO DE
COMEDOR EN ESCUELA PRIMARIA VENUSTIANO CARRANZA
CON CLAVE 21DPR0527S"

Ubicación de la Obra: SAN MARTIN TEXMELUCAN,
SAN MARTÍN TEXMELUCAN

PRESIDENCIA MUNICIPAL

PREPARACION DE GAS CON TUBO DE COBRE TIPO "L" (DIAM.19MM. Y 8MM.) PARA CALENTADOR O ESTUFA INCLUYE VALVULA DE PASO	PZA	2.00
S. Y C. DE TANQUE ESTACIONARIO PARA GAS DE 300L. DE CAPACIDAD, CON REGULADOR	PZA	1.00
S. Y C. CAMPANA PARA EXTRACCION DE HUMOS DE COCINA, LAB. TURISMO 2.00X1.20M, SEG. DISEÑO CAPCEE, LAM #18, INCL. EXTRACTOR, PINTURA ESMALTE.	PZA	1.00

6. - INSTALACIONES EN OBRA EXTERIOR

REGISTRO ELECTRICO 60X60X80CM.C/BLOCK CEM.O TABIQUE PULIDO CON TAPA DE LAMINA Y FONDO DE ARENA.	PZA	1.00
SUMINISTRO Y TENDIDO TUBO CONDUIT PVC PESADO 32MM. INCLUYE CONEXIONES, TRAZO, EXCAVACION Y RELLENO.	M	35.00
SUM. COL.Y CONEX. DE CABLE DE COBRE C/AISLAM. THW CALIBRE #8 INCLUYE CINTA AISLANTE.	M	35.00

HIDRAULICA Y SANITARIA

SUMINISTRO Y TENDIDO TUBO DE COBRE TIPO "M" 13MM. DIAMETRO INCLUYE CONEXIONES,TRAZO,EXCAVACION Y RELLENO.	ML	26.00
INTERCONEXION Y DESCARGA DE 2 TINACOS EN BATERIA CON TUBO DE FO.GALVAN.C-40 INCL. VALVULA DE COMPUERTA DE BRONCE 51MM.	PZA	1.00
SUM.Y TEND.TUBO SANIT.PVC(ANGER)1 CAMPAN.100MM DIAM.INCL.CONEX. TRAZO.EXCAV.CAMA ARENA,RELLEN.COMPACT.UNIDAD D/OBRA TERMINADA	ML	26.00
SUM. Y COL. DE TINACOS MARCA ROTOPLAS CON CAPACIDAD DE 1100 LTS. SE INCLUYE ELEVACION ACARREO Y CONEXIÓN	PZA	2.00
REGISTRO DE 60X40X80CM. CON BLOCK CEM. O TABIQUE, APL. INTER. CON MARCO Y CONTRAMARCO METAL.DE ANGULO DE 3/16"X1 1/4"Y TAPA.	PZA	2.00
SUM. Y COL. DE TUBO SANITARIO ADS DE POLIETILENO DE ALTA DENSIDAD DE 15 CM. DE DIAMETRO INCL. EXCAVACION, RELLENO Y COMPACTADO Y TODO LO NECESARIO PARA SU BUEN FUNCIONAMIENTO.	PZA	30.00

7. - ADHERIDOS EN EDIFICIO

IMPERMEAB.APTE.SELLAD.ASFALT.2L/M2+MEMBRANA.SBS COMP.ASFALT.DESTIL.MODIFIC.C/ELASTOMEROS TIPO SBS.TIPO VG-30 APLIC.EN CALIENTE TERMOF.ACAB.SUP.GRAVILLA COLOR ROJO. SOBRE SUPERFICIE YA PREPARADA, INCLUYE ANDAMIOS, LIMPIEZAS DEL AREA DE TRABAJO.	M2	137.28
---	----	--------





H. Ayuntamiento
Municipal Constitucional
San Martín Texmelucan
Estado de Puebla

Convenio Modificatorio No.: 01 DGOP-DOP-010-RAMO 33/15

No. de Obra: 15319

Nombre de la Obra: "CONSTRUCCION Y EQUIPAMIENTO DE
COMEDOR EN ESCUELA PRIMARIA VENUSTIANO CARRANZA
CON CLAVE 21DPR0527S"

Ubicación de la Obra: SAN MARTIN TEXMELUCAN,
SAN MARTÍN TEXMELUCAN

PRESIDENCIA MUNICIPAL

S. Y C. ESCALERA MARINA C/2 TUBOS FO. CAL. CED. 40 1 1/4" Y ESC. C/VAR.#5 DE 40CM. LONG. @ 30 CMS. INCL. ANCLAJE Y PINTURA DE ESMALTE	ML	2.40
LIMPIEZA FINAL DEL AREA DE TRABAJO, INCLUYE ACARREOS DENTRO Y FUERA DE LA OBRA	ML	89.8860

8. - MOBILIARIO

Estufa de 30" con 4 quemadores y horno	PZA	1.00
Parrilla dos fogones tipo industrial	PZA	2.00
Características Generales: Refrigerador con seguro anti- derrames, acabados en acero inoxidable, jaladeras expuestas cromadas en el exterior, 3 parrillas de cristal templado, cajón transparente para verduras-frutas, cubierta del cajón de cristal, 2 anaqueles transparentes galoneros, barandilla de aluminio, rack para huevos; congelador con parrilla de cristal, 2 barandillas.	PZA	1.00
Sillas apilable de plástico para comedor	PZA	60.00
Mesa para cafetería de 0.80 x 1.20m cubierta de plástico en base metálica	PZA	15.00
Botiquín escolar incluye gabinete empotrable en muro y artículos de primeros auxilios	PZA	1.00
Extintor de 20 Lb	PZA	1.00



ESTADOS UNIDOS MEXICANOS
PRESIDENCIA MUNICIPAL
H. AYUNTAMIENTO DE
SAN MARTÍN TEXMELUCAN, PUE
2014 - 2018

SEGUNDA.- DEL MONTO DEL CONTRATO. El monto del presente Contrato es de \$ 667,804.60 (SEISCIENTOS SESENTA Y SIETE MIL OCHOCIENTOS CUATRO PESOS 60/100 M.N.) más el 16% del Impuesto al Valor Agregado, equivalente a \$ 106,848.74 (CIENTO SEIS MIL OCHOCIENTOS CUARENTA Y OCHO PESOS 74/100 M.N.) y que ambas cantidades suman un gran total de \$774,653.34 (SETECIENTOS SETENTA Y CUATRO MIL SEISCIENTOS CINCUENTA Y TRES PESOS 34/100 M.N.); mismo que se mantendrá fijo e invariable durante la vigencia del presente Contrato, el cual incluye la remuneración o pago total fijo a "EL CONTRATISTA" por todos los gastos directos o indirectos que originen los trabajos, la utilidad y en su caso, el costo de las obligaciones adicionales estipuladas en el presente Instrumento a cargo de "EL CONTRATISTA".

"LAS PARTES" establecen como plazo de ejecución de los trabajos objeto del presente Contrato del 18 DE SEPTIEMBRE DE 2015 al 20 DE NOVIEMBRE DE 2015, de conformidad con el programa de ejecución.



H. Ayuntamiento
Municipal Constitucional
San Martín Texmelucan
Estado de Puebla

Convenio Modificatorio No.: 01 DGOP-DOP-010-RAMO 33/15

No. de Obra: 15319

Nombre de la Obra: "CONSTRUCCION Y EQUIPAMIENTO DE
COMEDOR EN ESCUELA PRIMARIA VENUSTIANO CARRANZA
CON CLAVE 21DPR0527S"

Ubicación de la Obra: SAN MARTIN TEXMELUCAN,
SAN MARTÍN TEXMELUCAN

PRESIDENCIA MUNICIPAL

Cuarta.- Las partes convienen que el presente convenio modificatorio y sus anexos son parte integrante del contrato de obra pública municipal número **No. DGOP-DOP-010-RAMO 33/15**, de fecha **18 DE SEPTIEMBRE DE 2015**.

Quinta.- Subsistencia de Cláusulas.- Ambas partes aceptan que con excepción de la(s) cláusula(s) que expresamente se estipulan en este Convenio, rigen todas y cada una de las establecidas en "El Contrato". Por lo que el presente acuerdo no podrá entenderse como novación a los términos y condiciones de "El Contrato".

Sexta.- Conformidad y Aceptación.- Las partes convienen que están de acuerdo con el alcance y contenido de todos y cada uno de los antecedentes, declaraciones y cláusulas señalados en este instrumento jurídico y que no existe error, dolo, violencia o cualquier otro vicio del consentimiento.

Séptima.- Jurisdicción.- El presente Convenio será regido e interpretado de conformidad con la legislación aplicable en la materia, las partes acuerdan someterse a la jurisdicción del Distrito Judicial de Huejotzingo, Puebla, renunciando expresa e irrevocablemente a cualquier otra jurisdicción que en razón de sus domicilios presentes y/o futuros, o que por cualquier otra razón, pudiera corresponderles.

Previa lectura y con pleno conocimiento del alcance legal del contenido del presente Convenio Modificatorio, las partes se suscriben, por común acuerdo en el municipio de San Martín Texmelucan a **03 DE NOVIEMBRE DE 2015**.

PRESIDENCIA MUNICIPAL
H. AYUNTAMIENTO DE
SAN MARTIN TEXMELUCAN, PUE.
2014 - 2018

ING. JOSÉ RAFAEL NÚÑEZ RAMÍREZ
PRESIDENTE MUNICIPAL CONSTITUCIONAL
H. AYUNTAMIENTO DE SAN MARTÍN TEXMELUCAN,
PUE.

"El Contratante"

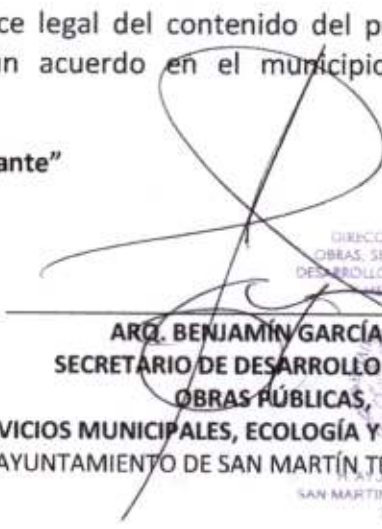
DIRECCIÓN GENERAL DE
OBRAS, SERVICIOS PÚBLICOS,
DESARROLLO URBANO, ECOLOGÍA
Y MEDIO AMBIENTE

ARQ. BENJAMÍN GARCÍA NOÉ
SECRETARIO DE DESARROLLO URBANO,
OBRAS PÚBLICAS,
SERVICIOS MUNICIPALES, ECOLOGÍA Y MEDIO AMBIENTE
H. AYUNTAMIENTO DE SAN MARTÍN TEXMELUCAN, PUE.
SAN MARTIN TEXMELUCAN, PUE.
2014 - 2018

"El Contratista"

ING. ELIUT MORALES HERNANDEZ



H. Ayuntamiento
Municipal Constitucional
San Martín Texmelucan
Estado de Puebla

PRESIDENCIA MUNICIPAL

Convenio Modificatorio No.: 01 DGOP-DOP-010-RAMO 33/15

No. de Obra: 15319

Nombre de la Obra: "CONSTRUCCION Y EQUIPAMIENTO DE
COMEDOR EN ESCUELA PRIMARIA VENUSTIANO CARRANZA
CON CLAVE 21DPR0527S"

Ubicación de la Obra: SAN MARTIN TEXMELUCAN,
SAN MARTÍN TEXMELUCAN



SECRETARÍA DEL
AYUNTAMIENTO DE
SAN MARTÍN TEXMELUCAN, PUE.
2014-2018

**LIC. ELIA ESTHER QUINTERO PADILLA SECRETARIA
GENERAL MUNICIPAL**
H. AYUNTAMIENTO DE SAN MARTÍN TEXMELUCAN,
PUE.

"Testigos"

DIRECCION DE OBRAS PUBLICAS
AYUNTAMIENTO DE SAN MARTIN TEXMELUCAN, PUE.

ING. EDUARDO VELAZQUEZ DIAZ
DIRECTOR DE OBRAS PUBLICAS
H. AYUNTAMIENTO DE SAN MARTÍN
TEXMELUCAN, PUE.

Nombre de la Obra: CONSTRUCCION Y EQUIPAMIENTO DE COMEDOR EN ESCUELA PRIMARIA VENUSTIANO CARRANZA



EN ESTOS ESPACIOS SE ANEXARAN LAS FOTOGRAFIAS TOMADAS EN DIVERSOS ANGULOS EN DONDE SE OBSERVE EL SITIO DE LA EJECUCIÓN DE LA OBRA

Nombre de la Obra: **CONSTRUCCION Y EQUIPAMIENTO DE COMEDOR EN ESCUELA PRIMARIA**
VENUSTIANO CARRANZA



EN ESTOS ESPACIOS SE ANEXARAN LAS FOTOGRAFÍAS TOMADAS EN DIVERSOS ANGULOS EN DONDE SE OBSERVE EL SITIO DE LA EJECUCIÓN DE LA OBRA

Nombre de la Obra:

CONSTRUCCION Y EQUIPAMIENTO DE COMEDOR EN ESCUELA PRIMARIA VENUSTIANO CARRANZA



EN ESTOS ESPACIOS SE ANEXARAN LAS FOTOGRAFIAS TOMADAS EN DIVERSOS ANGULOS EN DONDE SE OBSERVE EL SITIO DE LA EJECUCIÓN DE LA OBRA

Nombre de la Obra: **CONSTRUCCION Y EQUIPAMIENTO DE COMEDOR EN ESCUELA PRIMARIA VENUSTIANO CARRANZA**

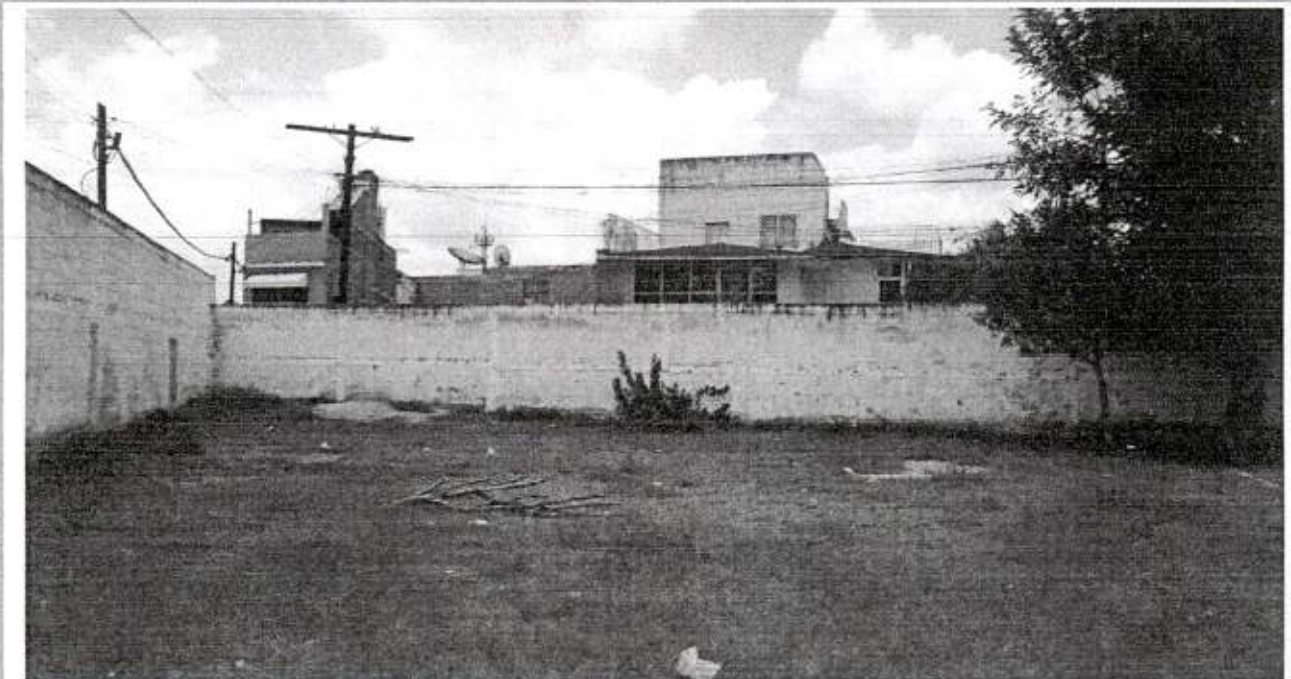

EN ESTOS ESPACIOS SE ANEXARAN LAS FOTOGRAFIAS TOMADAS EN DIVERSOS ANGULOS EN DONDE SE OBSERVE EL SITIO DE LA EJECUCIÓN DE LA OBRA



Arquitectura Integral

Planos, Proyectos, y Construcciones.
Ing. Eliut Morales Hernández RFC - MOHE6902198Q7

OBRA: CONSTRUCCION Y EQUIPAMIENTO DE COMEDOR EN ESCUELA PRIMARIA VENUSTIANO CARRANZA
UBICACIÓN : SAN MARTIN TEXMELUCAN, PUE.
No. DE CONTRATO: DGOP-DOP-010-RAMO 33/15
No. DE OBRA: 15319

REPORTE FOTOGRAFICO



TRAZO Y NIVELACION



EXCAVACION



Arquitectura Integral

Planos, Proyectos, y Construcciones.
Ing. Eliut Morales Hernández. RFC - MOHE6902198Q7

OBRA: CONSTRUCCION Y EQUIPAMIENTO DE COMEDOR EN ESCUELA PRIMARIA VENUSTIANO CARRANZA
UBICACIÓN : SAN MARTIN TEXMELUCAN, PUE.
No. DE CONTRATO: DGOP-DOP-010-RAMO 33/15
No. DE OBRA: 15319

REPORTE FOTOGRAFICO



PLANTILLA



MAMPOSTERIA



Arquitectura Integral

Planos, Proyectos, y Construcciones.
Ing. Eliut Morales Hernández. RFC - MOHE690219807

OBRA: CONSTRUCCION Y EQUIPAMIENTO DE COMEDOR EN ESCUELA PRIMARIA VENUSTIANO CARRANZA
UBICACIÓN : SAN MARTIN TEXMELUCAN, PUE.
No. DE CONTRATO: DGOP-DOP-010-RAMO 33/15
No. DE OBRA: 15319

REPORTE FOTOGRAFICO



MAMPOSTERIA



HABILITADO DE ACERO



Arquitectura Integral

Planos, Proyectos, y Construcciones.
Ing. Eliut Morales Hernández RFC - MOHE690219807

OBRA: CONSTRUCCION Y EQUIPAMIENTO DE COMEDOR EN ESCUELA PRIMARIA VENUSTIANO CARRANZA
UBICACIÓN : SAN MARTIN TEXMELUCAN, PUE.
No. DE CONTRATO: DGOP-DOP-010-RAMO 33/15
No. DE OBRA: 15319

REPORTE FOTOGRAFICO



FIRMES



MUROS Y CASTILLOS



Arquitectura Integral

Planos, Proyectos, y Construcciones.
Ing. Eliut Morales Hernández RFC - MOHE690219807

REPORTE FOTOGRAFICO





Arquitectura Integral

Planos, Proyectos, y Construcciones.
Ing. Eliut Morales Hernández RFC - MOHE6902198Q7

REPORTE FOTOGRAFICO





Arquitectura Integral

Planos, Proyectos, y Construcciones.
Ing. Eliut Morales Hernández RFC - MOHE6902198Q7

REPORTE FOTOGRAFICO

