



**ACTA DE ENTREGA RECEPCIÓN
DE OBRAS POR CONTRATO**



En la localidad de **SAN CRISTOBAL TEPATLAXCO** del Municipio de **SAN MARTÍN TEXMELUCAN** del Estado de Puebla, siendo las **12:30** horas del día **21 DE ENERO DE 2016**, se levanta el acta de entrega recepción de los trabajos correspondientes a:

Nombre de la obra: CONSTRUCCION DE DRENAJE SANITARIO DE LA CALLE RIVERA DEL CENTRO ENTRE JUAN C. BONILLA Y RIVERA DEL RIO	
No. de obra: 15343	Contrato No. DGOP-DOP-030-RAMO 33/15
Oficio de Autorización de suficiencia presupuestal: HASMT-TM-153/15	Contratista: EUGENIO SALAZAR ESPEJEL
Monto asignado: \$666,558.83	Monto del contrato: \$664,384.37
RAMO 33 FISM 2015: \$664,384.37	Fecha de inicio: 11 DE DICIEMBRE DE 2015
Ejercicio: 2015	Fecha de término: 14 DE ENERO DE 2016
Fianza de vicios ocultos: 3981-21500-0	
AFIANZADORA ASERTA, S.A. DE C.V.	
Por el Municipio:  ARQ. RUBEN GUTIERREZ GUZMAN SUPERVISOR DE OBRAS PUBLICAS	Por el contratista:  EUGENIO SALAZAR ESPEJEL

SPES CONSTRUCCIONES
Eugenio Salazar Espejel
R.F.C. 5AEE720708H49
Carretera Nacional 109, San Lucas El Grande,
El Verde, Pue. C.P. 74135 - Tel. (248)1120334
E-mail: eugenio_salazar@outlook.com

Descripción de los trabajos que se reciben:

PRELIMINARES

LIMPIA Y TRAZO EN EL AREA DE TRABAJO. M2 798.22

RED DE ALCANTARILLADO

EXCAVACION EN ZANJAS CON EQUIPO, EN MATERIAL COMUN, EN SECO.

EXCAVACION EN ZANJAS CON EQUIPO, EN MATERIAL COMUN SECO, ZONA A, PROFUNDIDAD DE 0.00 A 6.00 M. M3 838.93

SUMINISTRO Y COLOCACION DE PLANTILLAS EN ZANJAS PARA ASENTAR TUBERIA

SUMINISTRO Y COLOCACION DE PLANTILLA DE ARENA EN ZANJAS PARA TUBERIA M3 46.22

SUMINISTRO E INSTALACION DE TUBERIA CORRUGADA DE POLIETILENO DE ALTA DENSIDAD PARA ALCANTARILLADO DE...

SUMINISTRO E INSTALACION DE TUBO SANITARIO CORRUGADO DE POLIETILENO DE ALTA DENSIDAD TIPO N-12, INTERIOR LISO, DE 12" DIAM. C/ CAMPANA & EMPAQUE. Norma NMX-E-241 M 577.77

POZO DE VISITA TIPO COMUN, DIAM. DE 0.60 A 1.20 M SOBRE TUBO DE 0.60 M., HASTA UNA PROFUNDIDAD DE:

POZO DE VISITA TIPO COMUN Y PROFUNDIDAD DE HASTA 1.25 M. PZA 5.00



**ACTA DE ENTREGA RECEPCIÓN
DE OBRAS POR CONTRATO**

POZO DE VISITA TIPO COMUN Y PROFUNDIDAD DE HASTA 1.50 M.	PZA	6.00
POZO DE VISITA TIPO COMUN Y PROFUNDIDAD DE HASTA 1.75 M.	PZA	1.00
POZO DE VISITA TIPO COMUN Y PROFUNDIDAD DE HASTA 2.25 M.	PZA	1.00
POZO DE VISITA TIPO COMUN Y PROFUNDIDAD DE HASTA 3.25 M.	PZA	1.00
SUMINISTRO Y COLOCACION DE BROCAL Y TAPA DE CONCRETO, CON MORTERO CEMENTO-ARENA 1:3.	PZA	14.00

RELLENO EN ZANJAS

RELLENO EN ZANJAS COMPACTADO AL 90% PROCTOR CON MATERIAL PRODUCTO DE LA EXCAVACION.	M3	704.17
---	----	--------

DESCARGAS

EXCAVACION A MANO PARA ZANJAS, EN MATERIAL COMUN SECO, CUALQUIER ZONA.

EXCAVACION A MANO EN ZANJA, MATERIAL COMUN SECO, CUALQUIER ZONA, PROFUNDIDAD DE 0.00 A 2.00 M.	M3	453.60
--	----	--------

PLANTILLAS APISONADAS AL 85% PROCTOR EN ZANJAS

PLANTILLA APISONADA AL 85% PROCTOR EN ZANJAS CON MATERIAL PRODUCTO DE LA EXCAVACION.	M3	33.60
--	----	-------

SUMINISTRO E INSTALACION DE TUBERÍA CORRUGADA DE POLIETILENO DE ALTA DENSIDAD PARA ALCANTARILLADO DE...

SUMINISTRO E INSTALACION DE TUBO SANITARIO CORRUGADO DE POLIETILENO DE ALTA DENSIDAD TIPO N-12, INTERIOR LISO, DE 6" DIAM. C/ CAMPANA & EMPAQUE. Norma NMX-E-241	M	420.00
--	---	--------

SUMINISTRO E INSTALACION DE TEE DE INSERCIÓN PVC S-20 SANITARIA PARA TUBERÍA POLIETILENO DE ALTA DENSIDAD C/CAMPANA DE 12" X 6", CON ANILLO INTREGRADO.	PZA	70.00
---	-----	-------

RELLENO EN ZANJAS.....

RELLENO EN ZANJAS A VOLTEO UTILIZANDO MATERIAL PRODUCTO DE LA EXCAVACION	M3	410.88
--	----	--------

CAJAS DE CAIDA ADOSADA A LOS POZOS DE VISITA HASTA.

CAJA DE CAIDA ADOSADA A LOS POZOS DE VISITA HASTA 2.00 M. DE PROFUNDIDAD DE 0.80 M X 0.70 M.	CAJA	1.00
--	------	------

INCREMENTO DEL PRECIO DE LA CAIDA POR CADA 0.50 M. DE CAIDA	INC	4.00
---	-----	------

Importe del contrato: **\$664,384.37** (SEISCIENTOS SESENTA Y CUATRO MIL TRESCIENTOS OCHENTA Y CUATRO PESOS 37/100 M.N.)

Fecha real inicio **11 DE DICIEMBRE DE 2015** Fecha real de terminación: **14 DE ENERO DE 2016**



**ACTA DE ENTREGA RECEPCIÓN
DE OBRAS POR CONTRATO**



Convenio Modificatorio: N/A

Relación de estimaciones de conceptos de trabajo ejecutados:

	ANTICIPO 30%	ESTIMACION UNO	ESTIMACION UNO
FONDO	FISM 2015	FISM 2015	FISM 2015
No. FACTURA	22	25	27
IMPORTE	\$199,315.31	\$139,984.21	\$325,084.85

MONTO TOTAL: \$664,384.37

Pendientes de autorización: Ninguno

El contratista declara que entrega los planos actualizados del Proyecto ejecutado: N/A

Manuales de Operación: N/A

Certificado de garantía de calidad: _____

Constancia de entrega del archivo de documentos; que entrega el contratista a la residencia de la obra: _____

No habiendo más que agregar, se cierra la presente acta a las **13:30** horas en el mismo lugar y fecha de su apertura.



**ACTA DE ENTREGA RECEPCIÓN
DE OBRAS POR CONTRATO**

Por el Municipio contratante

Recibe:

AYUNTAMIENTO DE
SAN MARTÍN TEXMELUCAN, PUE.
2014 - 2018

ING. JOSÉ RAFAEL NUÑEZ RAMÍREZ
PRESIDENTE MUNICIPAL CONSTITUCIONAL

DIRECCIÓN GENERAL DE
SERVICIOS PÚBLICOS,
DESARROLLO URBANO, ECOLOGÍA
Y MEDIO AMBIENTE
SAN MARTÍN TEXMELUCAN, PUE.

ARQ. BENJAMIN GARCIA NOE
SECRETARIO DE DESARROLLO URBANO
OBRAS PÚBLICAS, SERVICIOS MUNICIPALES,
ECOLOGIA Y MEDIO AMBIENTE

DIRECCIÓN DE OBRAS PÚBLICAS
SAN MARTÍN TEXMELUCAN, PUE.

ING. EDUARDO VELAZQUEZ DIAZ
DIRECTOR DE OBRAS PUBLICAS

Por el contratista

Entrega:

H. AYUNTAMIENTO DE
SAN MARTÍN TEXMELUCAN, PUE.
2014 - 2018

SHES
CONSTRUCCIONES

Eugenio Salazar Espejel
R.F.C. SAEE720708H49

EUGENIO SALAZAR ESPEJEL

Representantes del comité de beneficiarios de la obra
Carretera Nacional 109, San Lucas El Grande,
Ciudad de Ixcotelco, Pue. CP. 74005 • Tel. (248)1120334
E-mail: eugenio_salazar@outlook.com

PRESIDENTE DE COMITÉ
DE BENEFICIARIOS DE LA OBRA

SECRETARIO DE COMITÉ
DE BENEFICIARIOS DE LA OBRA

MARIA MARGARITA PEREZ
TESORERO DEL COMITE
DE BENEFICIARIOS DE LA OBRA

H. AYUNTAMIENTO DEL MUNICIPIO DE SAN MARTIN TEXMELUCAN PUEBLA.

DIRECCION DE OBRAS PUBLICAS

HOJA No. DE

EST. No. :	DOS (FINIQUITO)
CONTRATO No. :	DGOP-DOP-030-RAMO33/15
OBRA No. :	16343
NOMBRE DE LA OBRA :	CONSTRUCCION DE DRENAJE SANITARIO DE LA CALLE RIVERA DEL CENTRO ENTRE JUAN C. BONILLA Y RIVERA DEL RIO 160 M
UBICACIÓN :	SAN CRISTOBAL TEPATLAXCO
PERIODO DE EJECUCION :	11 DE DICIEMBRE DE 2015 AL 14 DE ENERO DE 2016
PERIODO DE LA ESTIMACION :	05 DE ENERO AL 14 DE ENERO DE 2016

REPORTE FOTOGRAFICO



DESCRIPCION:

H. AYUNTAMIENTO DEL MUNICIPIO DE SAN MARTIN TEXMELUCAN PUEBLA.

DIRECCION DE OBRAS PUBLICAS

HOJA No. DE

EST. No. :	DOS (FINIQUITO)
CONTRATO No. :	DGOP-DOP-030-RAMO33/15
OBRA No. :	15343
NOMBRE DE LA OBRA :	CONSTRUCCION DE DRENAJE SANITARIO DE LA CALLE RIVERA DEL CENTRO ENTRE JUAN C. BONILLA Y RIVERA DEL RIO 160 M
UBICACIÓN :	SAN CRISTOBAL TEPATLAXCO
PERIODO DE EJECUCION :	11 DE DICIEMBRE DE 2015 AL 14 DE ENERO DE 2016
PERIODO DE LA ESTIMACION :	05 DE ENERO AL 14 DE ENERO DE 2016

REPORTE FOTOGRAFICO



H. AYUNTAMIENTO DEL MUNICIPIO DE SAN MARTIN TEXMELUCAN PUEBLA. DIRECCION DE OBRAS PUBLICAS

HOJA No. DE

EST. No. :	DOS (FINIQUITO)
CONTRATO No. :	DGOP-DOP-030-RAMO33/15
OBRA No. :	15343
NOMBRE DE LA OBRA :	CONSTRUCCION DE DRENAJE SANITARIO DE LA CALLE RIVERA DEL CENTRO ENTRE JUAN C. BONILLA Y RIVERA DEL RIO 160 M
UBICACIÓN :	SAN CRISTOBAL TEPATLAXCO
PERIODO DE EJECUCION :	11 DE DICIEMBRE DE 2015 AL 14 DE ENERO DE 2016
PERIODO DE LA ESTIMACION :	05 DE ENERO AL 14 DE ENERO DE 2016

REPORTE FOTOGRAFICO



DESCRIPCION:

SAES
CONSTRUCCIONES

Eugenio Salazar Espejel
R.F.C. SAAE720708H49

Eugenio Salazar Espejel

Carretera Nacional 109, San Lucas El Grande,
El Verde, Pue, C.P. 74135 • Tel. (248)1120334
E-mail: eugenio_salazar@outlook.com

H. AYUNTAMIENTO DEL MUNICIPIO DE SAN MARTIN TEXMELUCAN PUEBLA. DIRECCION DE OBRAS PUBLICAS

HOJA No. DE

EST. No. :	DOS (FINIQUITO)
CONTRATO No. :	DGOP-DOP-030-RAMO33/15
OBRA No. :	15343
NOMBRE DE LA OBRA :	CONSTRUCCION DE DRENAJE SANITARIO DE LA CALLE RIVERA DEL CENTRO ENTRE JUAN C. BONILLA Y RIVERA DEL RIO 160 M
UBICACIÓN :	SAN CRISTOBAL TEPATLAXCO
PERIODO DE EJECUCION :	11 DE DICIEMBRE DE 2015 AL 14 DE ENERO DE 2016
PERIODO DE LA ESTIMACION :	05 DE ENERO AL 14 DE ENERO DE 2016

REPORTE FOTOGRAFICO



DESCRIPCION:

SAES Eugenio Salazar Espejel
CONSTRUCCIONES R.F.C. SAAE720708H49

Eugenio Salazar Espejel

Carretera Nacional 109, San Lucas El Grande,
El Verde, Pue, C.P. 74135 • Tel. (248)1120334
E-mail: eugenio_salazar@outlook.com

H. AYUNTAMIENTO DEL MUNICIPIO DE SAN MARTIN TEXMELUCAN PUEBLA. DIRECCION DE OBRAS PUBLICAS

HOJA No. DE

EST. No.:	DOS (FINIQUITO)
CONTRATO No.:	DGOP-DOP-030-RAMO33/16
OBRA No.:	16343
NOMBRE DE LA OBRA:	CONSTRUCCION DE DRENAJE SANITARIO DE LA CALLE RIVERA DEL CENTRO ENTRE JUAN C. BONILLA Y RIVERA DEL RIO 160 M
UBICACIÓN:	SAN CRISTOBAL TEPATLAXCO
PERIODO DE EJECUCION:	11 DE DICIEMBRE DE 2016 AL 14 DE ENERO DE 2016
PERIODO DE LA ESTIMACION:	05 DE ENERO AL 14 DE ENERO DE 2016

REPORTE FOTOGRAFICO

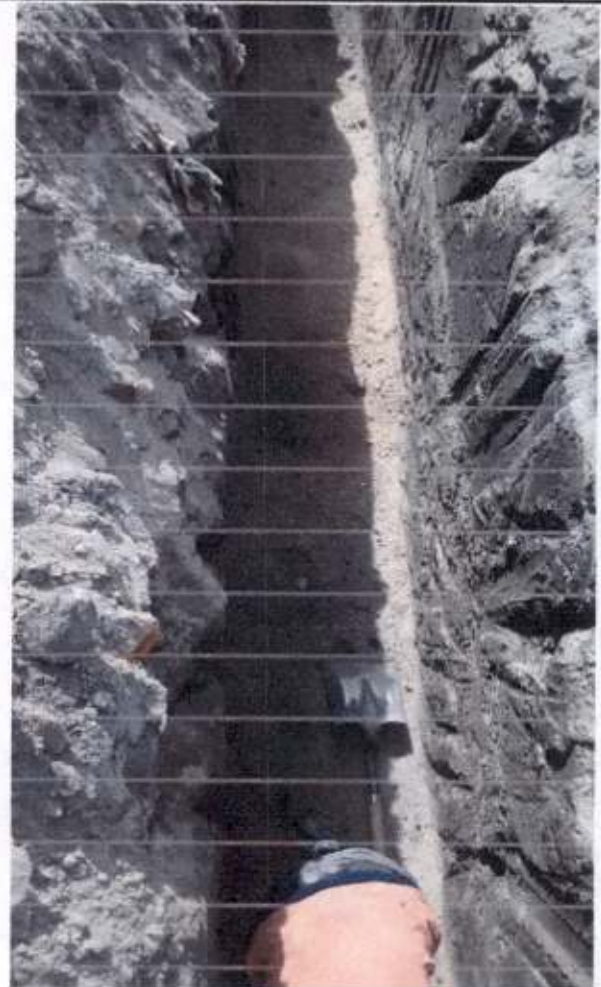

DESCRIPCION:

**H. AYUNTAMIENTO DEL MUNICIPIO DE SAN MARTIN TEXMELUCAN
PUEBLA.
DIRECCION DE OBRAS PUBLICAS**

HOJA No. DE

EST. No.:	DOS (FINIQUITO)
CONTRATO No.:	DGOP-DOP-030-RAMO33/15
OBRA No.:	15343
NOMBRE DE LA OBRA:	CONSTRUCCION DE DRENAJE SANITARIO DE LA CALLE RIVERA DEL CENTRO ENTRE JUAN C. BONILLA Y RIVERA DEL RIO 160 M
UBICACIÓN:	SAN CRISTOBAL TEPATLAXCO
PERIODO DE EJECUCION:	11 DE DICIEMBRE DE 2015 AL 14 DE ENERO DE 2016
PERIODO DE LA ESTIMACION:	05 DE ENERO AL 14 DE ENERO DE 2016

REPORTE FOTOGRAFICO



DESCRIPCION:

**H. AYUNTAMIENTO DEL MUNICIPIO DE SAN MARTIN TEXMELUCAN
PUEBLA.
DIRECCION DE OBRAS PUBLICAS**

HOJA No. DE

EST. No. :	DOS (FINIQUITO)
CONTRATO No. :	DGOP-DOP-030-RAMO33/15
OBRA No. :	15343
NOMBRE DE LA OBRA :	CONSTRUCCION DE DRENAJE SANITARIO DE LA CALLE RIVERA DEL CENTRO ENTRE JUAN C. BONILLA Y RIVERA DEL RIO 160 M
UBICACIÓN :	SAN CRISTOBAL TEPATLAXCO
PERIODO DE EJECUCION :	11 DE DICIEMBRE DE 2015 AL 14 DE ENERO DE 2016
PERIODO DE LA ESTIMACION :	05 DE ENERO AL 14 DE ENERO DE 2016

REPORTE FOTOGRAFICO



DESCRIPCION:

H. AYUNTAMIENTO DEL MUNICIPIO DE SAN MARTIN TEXMELUCAN PUEBLA.

DIRECCION DE OBRAS PUBLICAS

HOJA No. DE

EST. No. :	DOS (FINIQUITO)
CONTRATO No. :	DGOP-DOP-030-RAMO33/15
OBRA No. :	15343
NOMBRE DE LA OBRA :	CONSTRUCCION DE DRENAJE SANITARIO DE LA CALLE RIVERA DEL CENTRO ENTRE JUAN C. BONILLA Y RIVERA DEL RIO 160 M
UBICACIÓN :	SAN CRISTOBAL TEPATLAXCO
PERIODO DE EJECUCION :	11 DE DICIEMBRE DE 2015 AL 14 DE ENERO DE 2016
PERIODO DE LA ESTIMACION :	05 DE ENERO AL 14 DE ENERO DE 2016

REPORTE FOTOGRAFICO



DESCRIPCION:

H. AYUNTAMIENTO DEL MUNICIPIO DE SAN MARTIN TEXMELUCAN PUEBLA.

DIRECCION DE OBRAS PUBLICAS

HOJA No. DE

EST. No. :	DOS (FINIQUITO)
CONTRATO No. :	DGOP-DOP-030-RAMO33/15
OBRA No. :	15343
NOMBRE DE LA OBRA :	CONSTRUCCION DE DRENAJE SANITARIO DE LA CALLE RIVERA DEL CENTRO ENTRE JUAN C. BONILLA Y RIVERA DEL RIO 160 M
UBICACIÓN :	SAN CRISTOBAL TEPATLAXCO
PERIODO DE EJECUCION :	11 DE DICIEMBRE DE 2015 AL 14 DE ENERO DE 2016
PERIODO DE LA ESTIMACION :	05 DE ENERO AL 14 DE ENERO DE 2016

REPORTE FOTOGRAFICO



H. AYUNTAMIENTO DEL MUNICIPIO DE SAN MARTIN TEXMELUCAN PUEBLA. DIRECCION DE OBRAS PUBLICAS

HOJA No. DE

EST. No. :	DOS (FINIQUITO)
CONTRATO No. :	DGOP-DOP-030-RAMO33/15
OBRA No. :	15343
NOMBRE DE LA OBRA :	CONSTRUCCION DE DRENAJE SANITARIO DE LA CALLE RIVERA DEL CENTRO ENTRE JUAN C. BONILLA Y RIVERA DEL RIO 160 M
UBICACIÓN :	SAN CRISTOBAL TEPATLAXCO
PERIODO DE EJECUCION :	11 DE DICIEMBRE DE 2015 AL 14 DE ENERO DE 2016
PERIODO DE LA ESTIMACION :	05 DE ENERO AL 14 DE ENERO DE 2016

REPORTE FOTOGRAFICO



SAES
CONSTRUCCIONES

Eugenio Salazar Espejel
R.F.C. SAAE720708H49

Eugenio Salazar Espejel

Carretera Nacional 109, San Lucas El Grande,
El Verde, Pue, C.P. 74135 • Tel. (248)1120334
E-mail: eugenio_salazar@outlook.com

DESCRIPCION:

H. AYUNTAMIENTO DEL MUNICIPIO DE SAN MARTIN TEXMELUCAN PUEBLA.

DIRECCION DE OBRAS PUBLICAS

HOJA No. DE

EST. No.:	DOS (FINIQUITO)
CONTRATO No.:	DGOP-DOP-030-RAMO33/15
OBRA No.:	15343
NOMBRE DE LA OBRA:	CONSTRUCCION DE DRENAJE SANITARIO DE LA CALLE RIVERA DEL CENTRO ENTRE JUAN C. BONILLA Y RIVERA DEL RIO 160 M
UBICACIÓN:	SAN CRISTOBAL TEPATLAXCO
PERIODO DE EJECUCION:	11 DE DICIEMBRE DE 2016 AL 14 DE ENERO DE 2016
PERIODO DE LA ESTIMACION:	06 DE ENERO AL 14 DE ENERO DE 2016

REPORTE FOTOGRAFICO

