



**ACTA DE ENTREGA RECEPCIÓN
DE OBRAS POR CONTRATO**

En la localidad de **SAN BALTAZAR TEMAXCALAC** del Municipio de **SAN MARTÍN TEXMELUCAN** del Estado de Puebla, siendo las **10:00** horas del día **06 DE ENERO DE 2016**, se levanta el acta de entrega recepción de los trabajos correspondientes a:

Nombre de la obra: CONSTRUCCION DE RED DE AGUA POTABLE EN CAMINO A MOYOTZINGO ENTRE CALLE INDUSTRIAL Y CALLE 216	
No. de obra: 15349	Contrato No. DGOP-DOP-035-RAMO 33/15
Oficio de Autorización de suficiencia presupuestal: HASMT-TM-159/15	Contratista: ING. ZAID AVILA AMARO
Monto asignado: \$179,539.22	Monto del contrato: \$178,044.25
RAMO 33 FISM 2015: \$178,044.25	Fecha de inicio: 16 DE DICIEMBRE DE 2015
Ejercicio: 2015	Fecha de término: 06 DE ENERO DE 2016
Fianza de vicios ocultos: <u>1681468</u> ACE FIANZAS MONTERREY S.A.	
Por el Municipio: ARQ. ALFREDO PEREZ CRUZ SUPERVISOR DE OBRAS PUBLICAS	Por el contratista:  CORPORATIVO DE CONSTRUCCIONES DE VIAS TERRESTRES DE SAN MARTIN TEXMELUCAN CONSTRUCCIONES VENTA DE MATERIALES Y RENTA DE EQUIPOS PARA CONSTRUCCION ING. ZAID AVILA AMARO R.F.C. AIAZ701215840 PRIVADA TENIENTE NIEVA LOTE # 46 C.P. 74041 SAN MARTÍN TEXMELUCAN, PUE. TEL 248 103 67 59

Descripción de los trabajos que se reciben:

PREELIMINARES

LIMPIA Y TRAZO EN EL AREA DE TRABAJO. M2 565.09

RED DE DISTRIBUCION

CORTE CON CORTADORA DE DISCO EN PAVIMENTO DE CONCRETO A 10 CM. DE ESPESOR. M 318.28

RUPTURA Y DEMOLICIÓN CON EQUIPO EN PAVIMENTO HIDRÁULICO M3 9.55

ACARREO EN CAMION DE MATERIAL MIXTO. PRIMER KILOMETRO, CARGA MECANICA M3 9.55

ACARREO EN CAMION DE MATERIAL MIXTO. KILOMETRO SUBSECUENTE, ZONA URBANA M3/KM 47.75



**ACTA DE ENTREGA RECEPCIÓN
DE OBRAS POR CONTRATO**

CONSTRUCCION DE PAVIMENTO O BANQUETA DE CONCRETO F'C=200 KG/CM2. DE 10 CM. DE ESPESOR, CON ACABADO RALLADO Y CON VOLTEADOR, INCLUYE: LIMPIEZA, ACARREO DE LOS MATERIALES SOBRAINTES FUERA DE LA OBRA, DESPERDICIO, CIMBRA, DESCIMBRA DE FRONTERAS, COLADO, CURADO, LIMPIEZA TOTAL DEL AREA DE TRABAJO, HERRAMIENTA Y MANO DE OBRA.	M2	95.48
EXCAVACION EN ZANJAS CON EQUIPO, EN MATERIAL COMUN SECO, ZONA A, PROFUNDIDAD DE 0.00 A 6.00 M.	M3	508.58
PLANTILLA APISONADA AL 85% PROCTOR EN ZANJAS CON MATERIAL PRODUCTO DE LA EXCAVACION.	M3	56.51
SUMINISTRO E INSTALACION DE TUBO P.V.C. HIDRAULICO ANGER RD 26 DE 51 MM (INCLUYE PRUEBA HIDRAULICA).	M	941.82
RELLENO EN ZANJAS COMPACTADO AL 85% PROCTOR CON MATERIAL PRODUCTO DE LA EXCAVACION.	M3	143.21
RELLENO EN ZANJAS COMPACTADO AL 90% PROCTOR CON MATERIAL PRODUCTO DE LA EXCAVACION.	M3	293.85

DISEÑO DE CRUCEROS

SUMINISTRO E INSTALACION DE TAPON CAMPANA P.V.C. HIDRAULICO DE 51 MM	PZA	1.00
SUMINISTRO E INSTALACION DE EXTREMIDAD CAMPANA P.V.C. HIDRAULICA DE 51 MM	PZA	2.00
SUMINISTRO DE EMPAQUE DE NEOPRENO DE 2" DE DIAMETRO	PZA	2.00
SUMINISTRO DE ANILLO DE HULE PARA P.V.C. HIDRAULICA DE 51 MM	PZA	2.00
SUMINISTRO DE TORNILLO CON CABEZA Y TUERCA HEXAGONAL DE 5/8" X 3"	PZA	8.00
SUMINISTRO E INSTALACION DE VALVULA DE COMPUERTA BRIDADA DE 125 PSI DE 2" PUESTA EN OBRA.	PZA	1.00
CAJA PARA OPERACION DE VALVULAS TIPO 2 DE 1.00 X 0.90 M.	CAJA	1.00
SUMINISTRO E INSTALACION DE CONTRAMARCO SENCILLO DE 1.00 M. CON CANAL DE 4"	PZA	1.00
SUMINISTRO E INSTALACION DE MARCOS CON TAPA DE FIERRO FUNDIDO DE 50 X 50 CM. CON UN PESO DE 75 KG.	PZA	1.00
SUMINISTRO E INSTALACION DE CODO GALVANIZADO DE 90 GRADOS DE 51 MM	PZA	20.00
SUMINISTRO E INSTALACION DE ABRAZADERA PARA T.D. DE P.V.C. DE 2" X 1/2"	PZA	20.00
SUMINISTRO E INSTALACION DE ADAPTADOR DE INSERCIÓN EN BRONCE PARA T.D. DE 13 X 16 MM.	PZA	40.00



**ACTA DE ENTREGA RECEPCIÓN
DE OBRAS POR CONTRATO**

SUMINISTRO, INSTALACION Y PRUEBA DE TUBERIA GALVANIZADA CEDULA 40 INCLUYE: COLOCACIÓN DE COPLES DE...

SUMINISTRO, INSTALACION Y PRUEBA DE TUBO GALVANIZADO CEDULA 40 DE 13 MM, INCLUYE SUMINISTRO E INSTALACION DE COPLE.

ROSCA Y CORTE PARA INSTALACIONES DE PIEZAS ESPECIALES DE FIERRO GALVANIZADO

ROSCA Y CORTE DE TUBERIA PARA INSTALACIONES DE PIEZAS ESPECIALES DE FIERRO GALVANIZADO DE 1/2"

SUMINISTRO E INSTALACION DE NIPLE GALVANIZADO DE 1/2" X 10 CM DE LONGITUD

SUMINISTRO E INSTALACION DE COPLE GALVANIZADO DE 1/2"

SUMINISTRO E INSTALACION DE ABRAZADERA SIN FIN

SUMINISTRO E INSTALACION DE TUBERIA DE POLIETILENO DE ALTA DENSIDAD HIDRAULICO RD-9 DE 1/2" (INCLUYE PRUEBA HIDRAULICA).

EXCAVACION EN ZANJAS CON EQUIPO, EN MATERIAL COMUN SECO, ZONA A, PROFUNDIDAD DE 0.00 A 6.00 M.

RELLENO EN ZANJAS A VOLTEO UTILIZANDO MATERIAL PRODUCTO DE LA EXCAVACION

M 20.00

PZA 40.00

PZA 20.00

PZA 20.00

PZA 40.00

M 60.00

M3 36.00

M3 36.00

OBRAS COMPLEMENTARIAS

LIMPIEZA GENERAL DURANTE LA OBRA INCLUYE ACARREOS DE ESCOMBROS, ETC.

M2 565.09

Importe del contrato: **\$178,044.25 (CIENTO SETENTA Y OCHO MIL CUARENTA Y CUATRO PESOS 25/100 M.N.)**

Fecha real inicio **16 DE DICIEMBRE DE 2015** Fecha real de terminación: **05 DE ENERO DE 2016**

Convenio Modificatorio: **N/A.**

Relación de estimaciones de conceptos de trabajo ejecutados:

	EST. UNO FINIQUITO	
FONDO	FISM 2015	
No. FACTURA	34	
IMPORTE	\$178,044.25	

MONTO TOTAL: \$178,044.25



**ACTA DE ENTREGA RECEPCIÓN
DE OBRAS POR CONTRATO**



Pendientes de autorización: Ninguno

El contratista declara que entrega los planos actualizados del Proyecto ejecutado: N/A

Manuales de Operación: N/A

Certificado de garantía de calidad: _____

Constancia de entrega del archivo de documentos; que entrega el contratista a la residencia de la obra: _____

No habiendo más que agregar, se cierra la presente acta a las **10:45** horas en el mismo lugar y fecha de su apertura.

Por el Municipio contratante

Recibe:



PRESIDENCIA MUNICIPAL
H. AYUNTAMIENTO DE
SAN MARTÍN TEXMELUCAN, PUE.
2014 - 2018

ING. JOSÉ RAFAEL NUÑEZ RAMÍREZ
PRESIDENTE MUNICIPAL CONSTITUCIONAL



DIRECCIÓN GENERAL DE
OBRAS, SERVICIOS PÚBLICOS,
DESARROLLO URBANO, ECOLOGÍA
Y MEDIO AMBIENTE

H. AYUNTAMIENTO DE
SAN MARTÍN TEXMELUCAN, PUE.
2014 - 2018

ARQ. BENJAMIN GARCIA NOE
DIRECTOR GENERAL DE OBRAS, SERVICIOS
PÚBLICOS, ECOLOGÍA Y MEDIO AMBIENTE



**ACTA DE ENTREGA RECEPCIÓN
DE OBRAS POR CONTRATO**

DIRECCION DE OBRAS PUBLICAS

ING. EDUARDO VELAZQUEZ DÍAZ
DIRECTOR DE OBRAS PUBLICAS

Por el contratista
Entrega:

**CORPORATIVO DE CONSTRUCCIONES
DE VIAS TERRESTRES DE
SAN MARTÍN TEXMELUCAN**

CONSTRUCCIONES VENTA DE MATERIALES Y
RENTA DE EQUIPOS PARA CONSTRUCCIÓN

ING. ZAID AVILA AMARO R.F.C. AIAZ761215B40
PRIVADA TENIENTE NIEVA LOTE # 46 C.P. 74041
SAN MARTÍN TEXMELUCAN, PUE. CEL. 248 103 67 59

Representantes del comité de beneficiarios de la obra

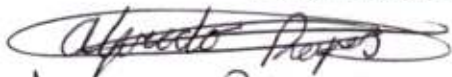
ALFREDO REYES CANTÚ

PRESIDENTE DE COMITÉ
DE BENEFICIARIOS DE LA OBRA

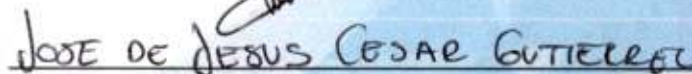

SECRETARIO DE COMITÉ
DE BENEFICIARIOS DE LA OBRA

JOSE DE JESUS CESAR GUTIERREZ

TESORERO DEL COMITE
DE BENEFICIARIOS DE LA OBRA

REPORTE FOTOGRAFICO

HOJA 1 DE 15

LIMPIA Y TRAZO EN EL AREA DE TRABAJO.



CORTE CON CORTADORA DE DISCO EN PAVIMENTO DE CONCRETO A 10 CM.
DE ESPESOR.



DIRECCION DE OBRAS PUBLICAS



H. AYUNTAMIENTO DE
SAN MARTIN TEXMELUCAN, PUE.
2014 - 2018

A handwritten signature in black ink, consisting of several overlapping loops and lines.



CORPORATIVO DE CONSTRUCCIONES DE VIAS TERRESTRES DE SAN MARTIN TEXMELUCAN.

RUPTURA Y DEMOLICIÓN CON EQUIPO EN PAVIMENTO HIDRÁULICO



DIRECCIÓN DE OBRAS PÚBLICAS



CORPORATIVO DE CONSTRUCCIONES DE VIAS
TERRESTRES DE SAN MARTIN TEXMELUCAN.

HOJA 3 DE 15

ACARREO EN CAMION DE MATERIAL MIXTO. PRIMER KILOMETRO, CARGA
MECANICA



DIRECCIÓN DE OBRAS PÚBLICAS



EL GOBIERNO DEL ESTADO DE SAN LUIS POTOSÍ
SAN LUIS POTOSÍ

ACARREO EN CAMION DE MATERIAL MIXTO. KILOMETRO SUBSECUENTE,
ZONA URBANA



CORPORATIVO DE CONSTRUCCIONES DE VIAS
TERRESTRES DE SAN MARTIN TEXMELUCAN.

HOJA 4 DE 15

CONSTRUCCION DE PAVIMENTO O BANQUETA DE CONCRETO F'C=200 KG/CM2 DE 10 CM. DE ESPESOR, CON ACABADO RALLADO Y CON VOLTEADOR, INCLUYE: LIMPIEZA, ACARREO DE LOS MATERIALES SOBRANTES FUERA DE LA OBRA, DESPERDICIO, CIMBRA, DESCIMBRA DE FRONTERAS, COLADO, CURADO, LIMPIEZA TOTAL DEL AREA DE TRABAJO, HERRAMIENTA Y MANO DE OBRA.



EXCAVACION EN ZANJAS CON EQUIPO, EN MATERIAL COMUN SECO, ZONA A, PROFUNDIDAD DE 0.00 A 6.00 M.



DIRECCION DE OBRAS PUBLICAS



H. AYUNTAMIENTO DE
SAN MARTIN TEXMELUCAN, PUE.
2014 - 2018

PLANTILLA APISONADA AL 85% PROCTOR EN ZANJAS CON MATERIAL PRODUCTO DE LA EXCAVACION.



SUMINISTRO E INSTALACION DE TUBO P.V.C. HIDRAULICO ANGER RD 26 DE 51 MM (INCLUYE PRUEBA HIDRAULICA).

DIRECCION DE OBRAS PUBLICAS



N. AYUNTAMIENTO
SAN MARTIN TEXMELUCAN



A handwritten signature in black ink, located at the bottom center of the page.

CORPORATIVO DE CONSTRUCCIONES DE VIAS
TERRESTRES DE SAN MARTIN TEXMELUCAN.

HOJA 6 DE 15

RELLENO EN ZANJAS COMPACTADO AL 85% PROCTOR CON MATERIAL
PRODUCTO DE LA EXCAVACION.



RELLENO EN ZANJAS COMPACTADO AL 90% PROCTOR CON MATERIAL
PRODUCTO DE LA EXCAVACION.



DIRECCIÓN DE OBRAS PÚBLICAS



AYUNTAMIENTO DE
SAN MARTIN TEXMELUCAN, PUE
2014 - 2018

SUMINISTRO E INSTALACION DE TAPON CAMPANA P.V.C. HIDRAULICO DE 51MM.



SUMINISTRO DE EMPAQUE DE NEOPRENO DE 2" DE DIAMETRO.

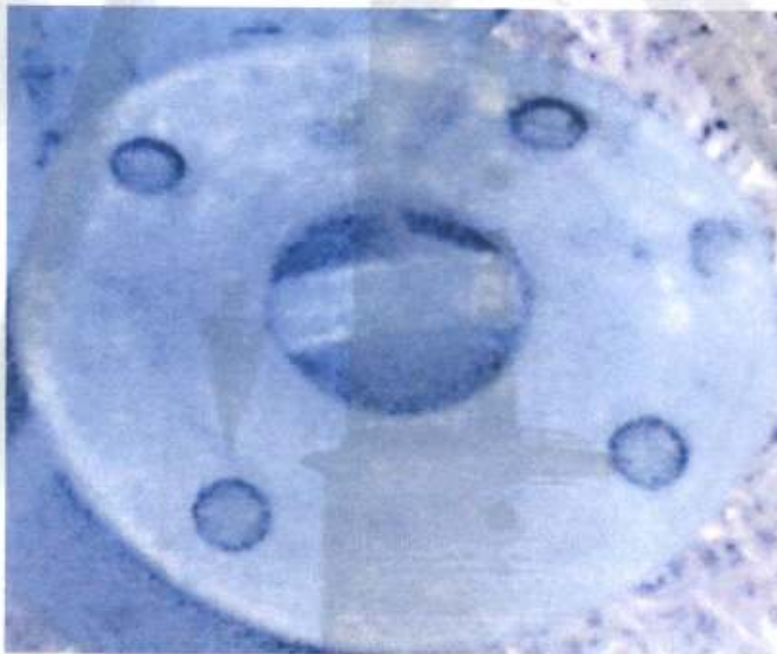

DIRECCIÓN DE OBRAS PÚBLICAS
ESTADOS UNIDOS MEXICANOS
M. AYUNTAMIENTO DE
SAN MARTIN TEXMELUCAN, PUE
2014 - 2018

A handwritten signature in black ink, consisting of several loops and a long vertical stroke.

SUMINISTRO DE ANILLO DE HULE PARA P.V.C. HIDRAULICA DE 51 MM



SUMINISTRO DE TORNILLO CON CABEZA Y TUERCA HEXAGONAL DE 5/8" X 3"



DIRECCIÓN DE OBRAS PÚBLICAS



M. AYUNTAMIENTO DE
SAN MARTIN TEXMELUCAN PUE
2011 2018

A handwritten signature in black ink, consisting of several loops and strokes, is located in the bottom right corner of the page.

SUMINISTRO E INSTALACION DE VALVULA DE COMPUERTA BRIDADA DE 125 PSI
DE 2º PUESTA EN OBRA.



CAJA PARA OPERACION DE VALVULAS TIPO 2 DE 1.00 X 0.90 M.



DIRECCION DE OBRAS PÚBLICAS



M. AYUNTAMIENTO DE
SAN MARTIN TEXMELUCAN, PUE.
2014 - 2016

A handwritten signature in black ink, consisting of several overlapping loops and strokes, located in the bottom right corner of the page.

CORPORATIVO DE CONSTRUCCIONES DE VIAS
TERRESTRES DE SAN MARTIN TEXMELUCAN.

HOJA 10 DE 15

SUMINISTRO E INSTALACION DE CONTRAMARCO SENCILLO DE 1.00 M. CON
CANAL DE 4"



SUMINISTRO E INSTALACION DE MARCOS CON TAPA DE FIERRO FUNDIDO DE
50 X 50 CM. CON UN PESO DE 75 KG.



DIRECCIÓN DE OBRAS PÚBLICAS
ESTADOS UNIDOS MEXICANOS
H. AYUNTAMIENTO DE
SAN MARTIN TEXMELUCAN, PUE.
2014 - 2018

A handwritten signature in black ink, consisting of several loops and strokes, located in the bottom right corner of the page.

SUMINISTRO E INSTALACION DE CODO GALVANIZADO DE 90 GRADOS DE 51 MM



SUMINISTRO E INSTALACION DE ABRAZADERA PARA T.D. DE P.V.C. DE 2" X 1/2"



A handwritten signature in black ink, consisting of several overlapping loops and lines.

SUMINISTRO E INSTALACION DE ADAPTADOR DE INSERCIÓN EN BRONCE PARA
T.D. DE 13 X 16 MM.



DIRECCIÓN DE OBRAS PÚBLICAS



SUMINISTRO, INSTALACION Y PRUEBA DE TUBO GALVANIZADO CEDULA 40 DE
13 MM. INCLUYE SUMINISTRO E INSTALACION DE COPLÉ.



CORPORATIVO DE CONSTRUCCIONES DE VIAS
TERRESTRES DE SAN MARTIN TEXMELUCAN.

HOJA 13 DE 15

ROSCA Y CORTE DE TUBERIA PARA INSTALACIONES DE PIEZAS ESPECIALES DE
FIERRO GALVANIZADO DE 1/2"

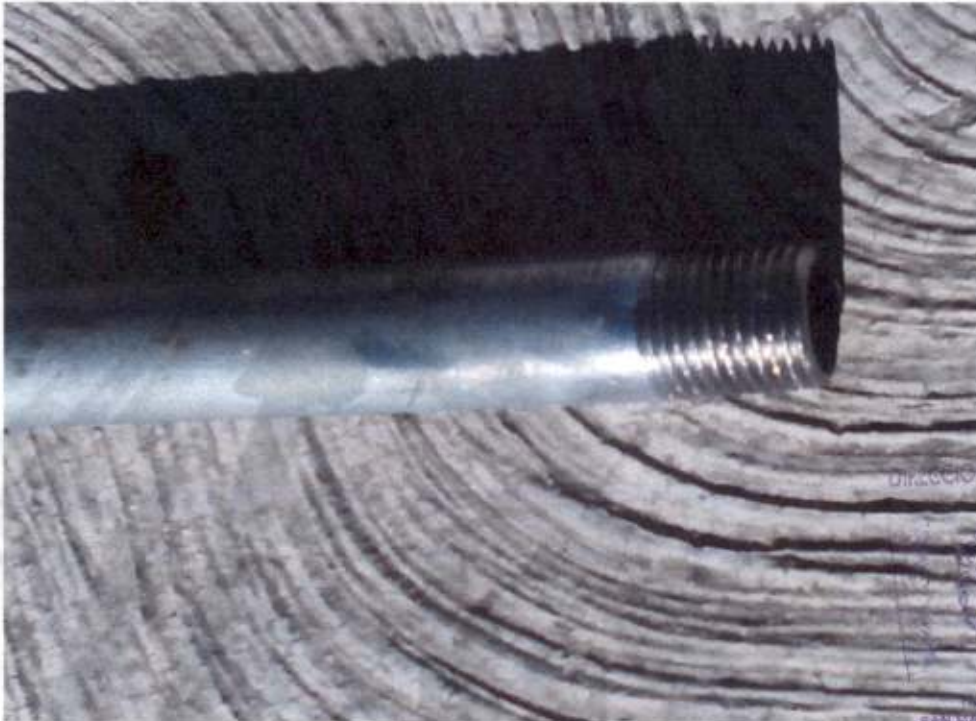

DIRECCION DE OBRAS PUBLICAS



MAYORANTAMIENTO DE
SAN MARTIN TEXMELUCAN, PUE.
2014 - 2018

SUMINISTRO E INSTALACION DE ABRAZADERA SIN FIN



A handwritten signature in black ink, consisting of several overlapping loops and strokes, located in the bottom right corner of the page.

SUMINISTRO E INSTALACION DE TUBERIA DE POLIETILENO DE ALTA
DENSIDAD HIDRAULICO RD-9 DE 1/2" .



EXCAVACION EN ZANJAS CON EQUIPO, EN MATERIAL COMUN SECO, ZONA A,
PROFUNDIDAD DE 0.00 A 6.00 M.



DIRECCION DE OBRAS PUBLICAS



AYUNTAMIENTO DE
SAN MARTIN TEXMELUCAN, PUE.
2014 - 2018

CORPORATIVO DE CONSTRUCCIONES DE VIAS
TERRESTRES DE SAN MARTIN TEXMELUCAN.

HOJA 15 DE 15

LIMPIEZA GENERAL DURANTE LA OBRA INCLUYE ACARREOS DE ESCOMBROS,
ETC.



DIRECCIÓN DE OBRAS PÚBLICAS



M. AYUNTAMIENTO DE
SAN MARTIN TEXMELUCAN, PUE.
2014-2018