



Primer Informe de Actividades

**Sra. Emilia Sofía García de Núñez
Presidenta del Sistema Municipal DIF de
San Martín Texmelucan
2014 - 2018**

SISTEMA MUNICIPAL DIF SAN MARTÍN TEXMELUCAN PUEBLA

Sra. Emilia Sofía García de Núñez
Presidenta del Sistema Municipal DIF

Lic. Guadalupe Yamak Taja
Directora General de SMDIF

L.N.C.A Marcela de Teresa Salcedo
Jefatura de Alimentos

L.D.G. Alida Gabriela Medrano Ramírez
Jefatura de Desarrollo Comunitario

L.D. María José Díaz Ávila
Jefatura de Jurídico

Lic. José Bernardino Núñez Díaz
Jefatura del CRI

T.U.M Mónica Castro González
Jefatura de Guardería

C.P Guadalupe Núñez Vargas
Jefatura de Administración Contable y Financiera



MENSAJE DE LA PRESIDENTA DEL SISTEMA DIF MUNICIPAL



El compromiso de servir en nuestro Municipio, es el motivo para realizar este trabajo, exigiendo cada día lograr lo mejor posible.

Es para mí un honor estar al frente del **Sistema Municipal DIF de San Martín Texmelucan**, viviendo las necesidades del lado sensible de nuestra sociedad, integrada por niños, madres, personas con discapacidad, de la tercera edad y en situación de fragilidad.

En este tiempo recorrido se acercaron a ésta noble Institución y en conjunto con el equipo que orgullosamente presido, atendimos sus inquietudes con sensibilidad y profesionalismo. Es momento de

mostrar a ustedes los avances y logros de todos éstos proyectos que iniciamos, a los que daremos seguimientos, con la firme intención de continuar **"rehabilitando corazones"**

Atentamente.
Sra. Emilia Sofía García de Núñez
Presidenta del Sistema Municipal DIF de San Martín Texmelucan



JEFATURA DE ALIMENTOS

El Gobierno del Estado y el Sistema Estatal DIF que encabeza la Mtra. Martha Erika Alonso de Moreno Valle entrega apoyos alimentarios de seis programas y uno más enfocado en dar atención y asesoría nutricia por medio de la orientación alimentaria, en coordinación con el Sistema Municipal DIF. Por ello, es nuestra prioridad asegurar la entrega y el adecuado aprovechamiento de los alimentos que se reciben en cada uno de los programas de esta área.

A través del Programa de *Apoyo Alimentario a Casas de Asistencia*, se brinda una alimentación correcta, adecuada a la edad y con calidad nutricia, a **247 abuelitos** en las estancias de San Martín Texmelucan y San Juan Tuxco.



15% de los productos perecederos utilizados en las estancias fueron provenientes de donaciones gestionadas por SMDIF.



Programa de Apoyo Alimentario a Personas con Discapacidad

Entrega de despensas con productos básicos.



2014 = 5,220 despensas beneficiando **435** personas



Programa Rescate Nutricio

Se entregan complementos alimentarios por el tiempo máximo de un año a pequeños de entre 4 y 12 años con algún grado de desnutrición.



Se benefició a **82** menores con **984** despensas

Programa Iniciando Una Correcta Nutrición



Se benefició a
159
menores de
1 a 3 años con
908
despensas

Cabe destacar que las despensas son recibidas en el SMDIF mensualmente, almacenadas y repartidas a los beneficiados trimestralmente en tiempo y forma para su mayor comodidad. *En comparación con años anteriores, se ha logrado entregar en su totalidad a toda persona que se encuentra en el padrón oficial de cada programa.*

Programa Desayunos Escolares Modalidad Frío



Benefician a **3,100** niños de preescolar **27** desayunadores

Programa de Desayunos Escolares Modalidad Caliente



Nutre a **4,056** alumnos de preescolar, escolar básica y bachillerato



Esta **administración** logró la apertura del segundo desayunador más **grande del Estado**, en la **telesecundaria Vicente Suárez de San Jerónimo Tianguismanalco**. Contó con la presencia de la **Mtra. Martha Erika Alonso de Moreno Valle**, quien también reequipo con utensilios, estufones, refrigeradores y equipo para la toma de peso y talla, beneficiando a los 45 desayunadores que tenemos en el Municipio y sus once juntas auxiliares.



SMDIF Texmelucan suma **19** desayunadores *Modalidad Caliente*



Programa de Orientación Alimentaria

Promueve una alimentación adecuada a través de **pláticas y talleres** sobre alimentación, actividad física y prevención de enfermedades.



Se impartieron **40** pláticas y talleres a más de **3,500** personas



JEFATURA DE DESARROLLO COMUNITARIO

Mejorar el entorno social de los Texmeluquenses es parte fundamental de la estrategia del SMDIF, por ello, se fomentan acciones que promuevan valores cívicos, sentido de pertenencia a comunidad y la participación de padres, niños y niñas, transformando con ello la convivencia diaria en nuestro Municipio.

Festejos Cívicos en C.A.I.C.s

Como festivales y desfiles que promueven la civilidad y cultura en San Martín Texmelucan.



16 Centros de Atención Infantil Comunitaria "C.A.I.C.s" que atienden a 1,120 niños de 2 a 5 años y 11 meses



Capacitación a 43 orientadoras de los C.A.I.C.s en primeros auxilios



Institucionalización de C.A.I.C.s

Con el fin de que la ciudadanía ubique los centros que brindan confianza y calidad educativa.



Programa de Atención a la Población en Condiciones de Emergencia (APCE)

En 2014 se actualizó la información de los *Albergues temporales* ubicados en los deportivos *Ángeles Blancos, Cuauhtémoc y Rosendo Vázquez*. Organizando al personal del SMDIF y al del Centro de Rehabilitación Integral (CRI) sumando **68 voluntades** que recibieron capacitaciones de Cruz Roja y Protección Civil, además de realizar simulacros



En 2014, SMDIF y el H. Ayuntamiento de San Martín Texmelucan realizan la *rehabilitación de C.A.I.C. s*, empezando con el de Colonia Ojo de Agua, dando atención a problemas de infraestructura. Las obras incluyen mantenimiento en el preescolar y calles aledañas para evitar inundaciones, las cuales desde hace tiempo han afectado las actividades desarrolladas por las orientadoras y los pequeños. Se espera que en 2015 éste proyecto quede concluido.

JEFATURA DE JURÍDICO

Proteger, asesorar y ofrecer métodos que contribuyan a solucionar los problemas de índole legal que pasan las familias Texmeluquenses y grupos vulnerables nos interesa y nos compromete, por lo que contamos con distintos servicios legales y psicológicos, capacidades conciliatorias, asesorías legales, seguimiento de casos y una clínica de atención y prevención al maltrato. Fungimos como un medio de canalización a la autoridad correspondiente, salvaguardando la equidad de género, el respeto a la niñez y los derechos humanos, todo por un sano desarrollo integral de la familia.

Se impartieron pláticas y talleres sobre los derechos de las niñas, niños y adolescentes; bullying, violencia familiar y en el noviazgo; embarazo adolescente, muertes por alcohol al volante y sexting.



160 pláticas y 25 talleres, beneficiando a 7,311 personas



Los profesionistas del área jurídica dieron 1,003 asesorías



Se realizaron **382** valoraciones psicológicas

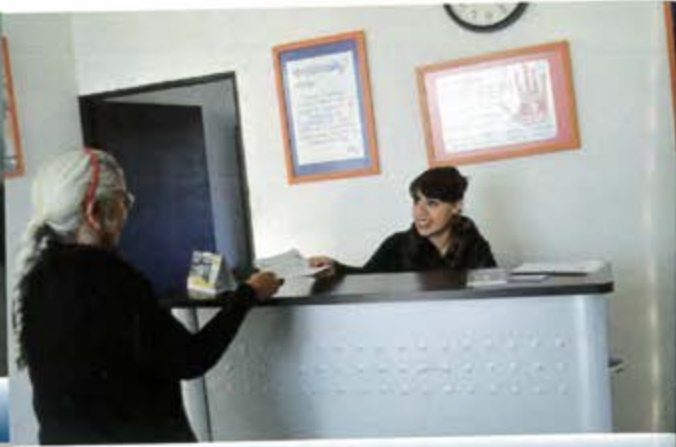

Se atendieron **105** pensiones alimenticias



273 canalizaciones a Defensoría Pública y Centros de Mediación y 32 acompañamientos a Ministerio Público.

Seguimiento de **86** casos de maltrato por medio de Clínica de Atención y Prevención al Maltrato (CAPREM), que forma parte de la estrategia del Sistema Estatal DIF.



Atendieron a **169** personas en Trabajo Social



Apoyo a personas de la tercera edad en el *trámite de registros de Nacimientos*, viajando a comunidades como San Miguel Anatitlán, Oaxaca para obtener la documentación solicitada.



Difusión de derechos de los niños, niñas y adolescentes en la comunidad, escuela y familia, a través de **6 niños DIFusores** que sesionan cada dos semanas.



El Sistema Municipal DIF se benefició con la proyección del **EL DOMO**, parte de la estrategia de **"No + bullying"** del **Sistema Estatal DIF**. Con asistentes de instituciones educativas y ciudadanía en general, fue un rotundo éxito

que ayudó a prevenir el abuso físico y virtual entre niños y jóvenes de Texmelucan.



El DOMO benefició a más de **3,600** asistentes



JEFATURA DE SALUD

Tener salud equivale a un buen desempeño en nuestras actividades diarias lo cual se traduce en bienestar familiar. Siendo este uno de nuestros objetivos, estamos trabajando para que los servicios de salud que brindamos sean de calidad y cubran las necesidades de toda persona vulnerable y con capacidades diferentes que lo solicite.

El área de salud previene enfermedades mediante *pláticas informativas*, sobre temas como inmunización, diabetes, nutrición, planificación familiar, lactancia, menopausia, hipertensión, enfermedades de transmisión sexual, entre otras.



Impactando a **3,890** personas en el 2014

Con la *reactivación* de los servicios del *Centro de Rehabilitación Integral (CRI)*, se dieron terapias físicas, ocupacionales, de lenguaje, de aprendizaje, de discapacidad intelectual, etc.

10



Se dieron más de **66,573** terapias



Beneficiando a más de **27,993** pacientes

Donaciones por parte del Sistema Estatal DIF

Gracias a la *donación del Sistema Estatal DIF*, encabezado por la *Mtra. Martha Erika Alonso de Moreno Valle*, desde abril de 2014, ésta dependencia cuenta con una unidad de transporte adaptado para uso exclusivo de pacientes que presentan alguna discapacidad motriz, realizando **661 traslados**.



18
pares de auxiliares
auditivos

Se otorgaron **80** credenciales de discapacidad

Donaciones por parte del Sistema Municipal DIF

se otorgaron **33 aparatos ortopédicos**, **19 apoyos en insumos médicos** y se asistió a **4 familias** que sufrieron el deceso de alguno de sus miembros.



Se entregaron **37** aparatos ortopédicos



SMDIF realizó **79 traslados a personas vulnerables** que requieren de algún servicio médico dentro y fuera de la ciudad.



Periódicamente, ésta instancia realiza **jornadas de salud** ofreciendo tratamientos de desparasitación, exámenes de detección de cáncer de mama y cérvico -uterino, detección de diabetes, de estado nutricional y de agudeza visual.



Mejorando la condición **2,085** personas



Jornada Dental



Se realizaron **918** aplicaciones de flúor



Se benefició a **1,089** pacientes con **53** pláticas

Atención Psicológica

En el **CRI**, atendiendo a **2,264 personas** en situaciones como depresión, violencia intrafamiliar y trastornos de déficit de atención.



Pláticas de orientación y prevención psicológica a **2,840** personas



En las *estancias de día* de San Martín Texmelucan y San Juan Tuxco, se ofrece *terapia ocupacional* a adultos mayores, con *actividades de tejido, canto, baile, juegos de mesa, etc.*, razón por la que se ha incrementado en un 60% la asistencia a estas estancias.

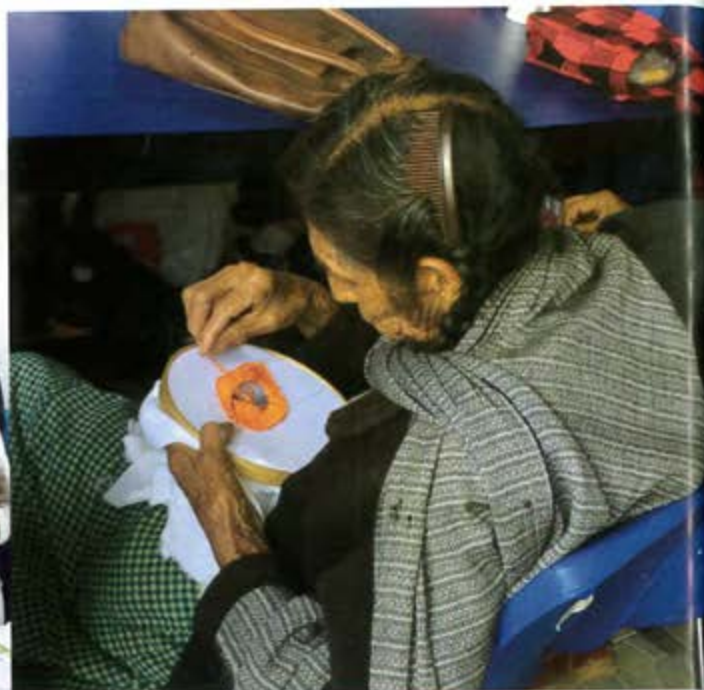

Por iniciativa del SMDIF se implementó por primera vez en Texmelucan el programa "Sonrisas Sin Fronteras", que se apoya del servicio social de pasantes de la carrera de Estomatología de la Benemérita Universidad Autónoma de Puebla para atender la salud bucal de niños en escuelas primarias.





Durante el 2015 la unidad dental de "Sonrisas sin Fronteras", se trasladará a la *Escuela Primaria Niños Héroes de Chapultepec*, ubicada en San Martín Texmelucan.



La unidad dental se ubicó en la *Escuela Primaria Raúl Isidro Burgos* en San Lucas Atoyatenco y, tras 3 meses de actividad, se atendieron a alrededor de 70 niños y niñas.



Centro de Rehabilitación Integra (CRI)

Como parte de la *Jefatura de Salud*, el *CRI* brinda distintas terapias a personas con discapacidad. Uno de los mayores logros de la actual administración es la *renovación de sus instalaciones* para estar siempre a la vanguardia.



Impermeabilización, pintura en fachada y cancelas gestionados por la *Presidenta del SMDIF* al H. Ayuntamiento de San Martín Texmelucan

Colocación de nuevos domos y extractores de policarbonato



Modernizamos las instalaciones eléctricas del Centro de Rehabilitación Integral (CRI).

Al exterior se colocaron lámparas que se activan automáticamente al término del día.



Mantenimiento a puertas y marcos y renovación de inmobiliario



Renovación del módulo de fisioterapia, mecanoterapia, electroterapia y mantenimiento a aparatos.

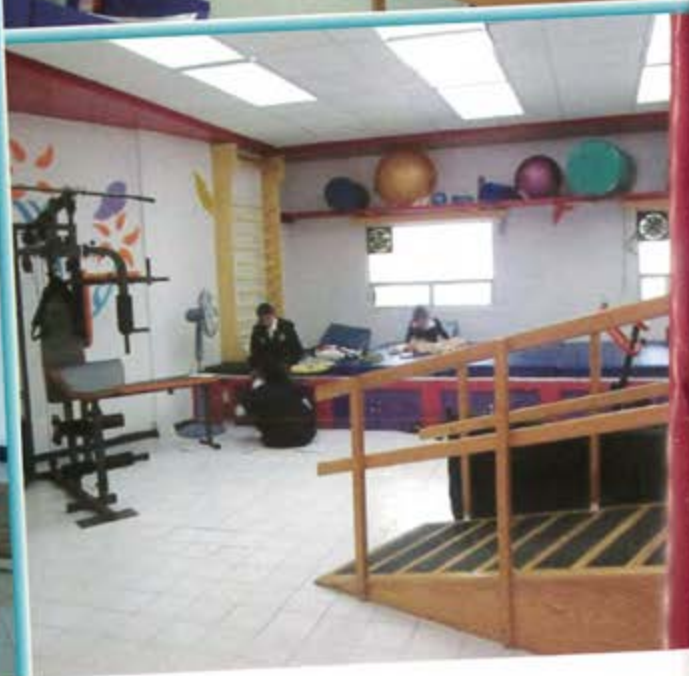

Adecuación de baños a las necesidades de niños y padres de familia



La Guardería Municipal DIF "Dra. Blanca Meneses Montes"

Mediante su estancia de día la Guardería del **SMDIF** favorece a madres o padres solos que por diferentes razones se hayan en la necesidad de salir a trabajar requiriendo un lugar donde sus hijos puedan desarrollarse. Actualmente, el personal de la Guardería atiende a **49 pequeños de 1 a 48 meses**, quienes son nutridos cuidados y estimulados en un entorno sano y seguro. Durante esta administración, **SMDIF** invirtió en la **renovación de instalaciones en toda la guardería** que incluyó: pintura y mantenimiento al inmueble, nuevos cancelos e impermeabilización.



Nuevos insumos y actualización de la cocina de la guardería



Adecuación de baños de acuerdo a género

Prevención de incidentes con la instalación de domo con extractores, detectores de humo, recarga y mantenimiento de los extintores, capacitación y certificación correspondiente de todo el personal que labora en la guardería y fumigación mensual.



Construcción de un *muro de protección en la parte trasera de la guardería*, gestionada por la Presidenta del SMDIF Al H Ayuntamiento de Texmelucan



JEFATURA DE PLANEACIÓN Y PROYECTOS

Acercarse a las familias Texmeluquenses y conmemorar la importancia de cada uno de sus miembros es una de las prioridades del SMDIF. Para ello, durante el 2014 se organizó una serie de eventos de distinta índole, que además de hacerles llegar valiosa información par un desarrollo integral, promovió la convivencia y sentido comunitario de quienes a ellos asistieron.

Feria de Valores para el festejo del día del niño

En ella se mostró a *más de 4, 000 niños* el trabajo de la *Cruz Roja, Protección Civil, SOSAPATEX (Sistema Operador de los Servicios de Agua Potable y Alcantarillado de Texmelucan), el H. Cuerpo de Bomberos, Seguridad Pública y Seguridad Vial* al tiempo que se inculcaban valores cívicos y sociales. La feria contó con juegos mecánicos y actividades recreativas.



Los niños recibieron un refrigerio y un juguete, productos de las *donaciones gestionadas* por la *Presidenta del SMDIF, Sra. Emilia Sofía García de Núñez*.



“Un Regalo Diferente” reconocimiento de las mujeres y madres en su día

Se planeó un ciclo de actividades, que incluyó conferencias impartidas por Mary Lupe Rodríguez de Anaya, la banda sinfónica de San Martín Texmelucan, un cantante de música vernácula y obsequios para las madres y mujeres que asistieron, entre ellos sillas de ruedas, andaderas y artículos para el hogar.



En conjunto con el *Instituto Nacional de las Personas Adultas Mayores (INAPAM)* y por iniciativa de la *Diputada Federal Blanca Jiménez Castillo*, el *SMDIF* participó en el ciclo *por una vida mejor ¡Ponte en mi lugar!*, que fomentó la empatía y el respeto hacia las personas de la tercera edad. *300 adultos mayores*, tuvieron pláticas, actividades, talleres y recibieron un manual sobre los derechos que tienen como personas mayores.

En el *día del abuelo*, *SMDIF* reunió a *400 abuelitos* en el Club de Leones. Los asistentes recordaron bellas épocas con la música de la banda sinfónica de San Martín, la voz de un cantante de música vernácula y el ballet Danzoneros del Recuerdo. El Presidente Municipal de Texmelucan el Ing. José Rafael Núñez Ramírez y la Sra. Emilia Sofía García de Núñez, quien preside al *SMDIF*, hicieron *entrega de bastones a los abuelitos con mayor edad* y regalaron bufandas a los asistentes.



Se trajo a San Martín la *obra de teatro "El Gran Reventón"* con el fin de concientizar a la ciudadanía sobre el consumo de drogas. En la obra, destacó la participación del actor Armando Palomo "Libertad" reconocido actor de TV Azteca



El zócalo de la ciudad se adornó con *luces, flores de noche buena y un árbol de navidad de 8 metros de altura*. Los abuelitos de las estancias de día cantaron villancicos y los presidentes Municipal y del *SMDIF, entregaron aparatos ortopédicos*, durante el encendido de luces, evento en el que se reunieron *3,000 personas*.



Por primera vez y por iniciativa del *SMDIF*, se organizó el evento *Una Navidad Diferente* en colaboración con el *H. Ayuntamiento* y el comercio establecido.



JEFATURA DE ADMINISTRACIÓN CONTABLE Y FINANCIERA

La administración y aplicación de los recursos dentro de un marco de legalidad y transparencia, es la tarea del área de la Jefatura de Admon. Contable y Financiera. Con una estrategia integral de trabajo aplicamos procedimientos que benefician a todas las áreas, departamentos e instituciones que forman parte del SMDIF. La eficiencia de los recursos es la clave para materializar las acciones en beneficio de la ciudadanía.

Modernización de las oficinas del SMDIF

Se renovaron persianas, escritorios, pisos, salas de espera, una cancelería que da privacidad al área de psicología, mantenimiento y equipo de cómputo, dando con ello un giro a la imagen del SMDIF.



Renovamos la Estancia de Día

Se inició la renovación de la Estancia de día de San Martín Texmelucan con domo, una nueva cocina, cambio de pisos, pintura, servicio de carpintería, inmobiliario, etc. **beneficiando a los 176 abuelitos** que a ella asisten y al personal DIF.



Reparación de unidades vehiculares

Una herramienta indispensable para el desempeño de nuestro trabajo, son las **unidades vehiculares**. Durante éste periodo, se hicieron reparaciones mecánicas, hojalatería y tenencias, se han renovado las cuatro unidades móviles disponibles.



AGRADECIMIENTOS

A la Mtra. Martha Erika Alonso de Moreno Valle, pues su apoyo ha sido imprescindible para nuestro trabajo

Reconozco el esfuerzo de mi gran equipo, que integra el Sistema Municipal DIF.

Gracias presidentas de los subsistemas DIF, voluntariado y servidores sociales. Juntos hemos demostrado que el trabajo en equipo da resultados extraordinarios.

A Grupo Liber, joyerías Geser, Hotel Posada San Miguel, San Luis Rassini, Zapaterías Núñez, Centro Agropecuario Especializado de Texmelucan, BBVA Bancomer, Cruz Roja Mexicana, Libher Music, Grupo Hofmann, Restaurante La Albertina, Chokolat, Ta'Barato, Pizzas D'lix, Mancerinas, Colegio Renacimiento, Belcrist Clothing, A & A, Nissan, Kimberly Clark de México, Stereo Max, Sindicato de Trabajadores Petroleros de la República Mexicana, Restaurante Left-y, Dulcería Puebla, Peregrina Chevrolet, Angelopolis San Martín, Regalos RGH, Distribuidora GonzÁvila, Mercado Domingo Arenas, CANIRAC San Martín Texmelucan, Porcelanite, Lamosa, SOSAPATEX, Banquetes Córdova, Calli Asados, Restaurante Naranjita, Oxiquímica S.A. de C.V., Floristería Mitzi, Panadería Angelita, Frevany & Co., Club de Leones, PEMEX, SALMARAC S.A. de C.V., Materiales Enciso, Mercado "El Hoyo", Abarrotes El Halcón, Periódico El Líder, Microsip, SALMARAC S.A. De C.V., Materiales Enciso, Despacho Contable Fiscal, Despacho Salazar Vega, Hielo y Refrigeración Iguazú, La Flor De Uruapan Texmelu-

can, Secretaría De Salud y Grupos Vulnerables de Texmelucan, Instituto Nacional de las Personas Adultas Mayores módulo Texmelucan, Delegación de Bomberos y Servicio San José Serco por acercarse a ésta instancia para donar distintos artículos y contribuir con el desarrollo integral de las familias de Texmelucan. Agradezco también a la Dra. Olga Zueva, la C. Mary Lupe Rodríguez de Anaya, al Arq. Edgar García Hernández, Sr. Eduardo García Márquez, TUM Sergio Carrasco Ruiz, Sr. Jaime Hernández, C. Erick Francisco Cortés Escobar, Lic. Víctor Ávila Andrade, Seguridad Pública, Comandante José Luis Martínez Rosas, Sr. Jorge Valle, Sr. Luis Roberto Castro Lozada, T.UM. Gabino Ramírez Cortés, Sr. Raúl Layon Saad, Sr. Jorge Valle, Dr. Sergio Téllez Orozco, Sra. Gabriela Galindo Yamak, Sra. Leonor Yamak y Lic. Víctor Ávila Andrade, por su interés e invaluable colaboración.

Doy gracias a mi Esposo, por ser mi guía y compartir conmigo éstos grandes logros y a mi Familia, por su amor, soporte y paciencia.

Dios, es mi guía en esta noble labor de servir.

Con afecto,
Sra. Emilia Sofía García de Núñez
Presidenta SMDIF de San Martín Texmelucan

COLABORADORES DEL SMDIF SAN MARTÍN TEXMELUCAN PUEBLA



Rehabilitemos
corazones





Av. Libertad Norte No. 612 Col. El Carmen San Martín Texmelucan
Tel: 48 4 01 62



Dif San Martín

